# Pfarrbrief

der katholischen
Gemeinschaft der Gemeinden Düren-Nord

Nr.
10/2016

Gottesdienste
Veranstaltungen
Mitteilungen

**Die Blumen, das Obst, die Früchte des Feldes -
Zeichen, die deutlich machen,
dass wir zuallererst nicht erfolgreiche Macher,
sondern fröhliche Empfänger sind,
dass wir vor allem Tun und Machen
Empfänger der Gaben Gottes sind.**

st. joachim
düren

st. martin
derichsweiler

st. peter
birkesdorf

st. mariae himmelfahrt
mariaweiler

st. arnoldus
arnoldsweiler

st. michael
echtz

herz jesu
hoven

st. peter
merken

## Pfarrbrief 10/2016

## Herausgeber

Gemeinschaft der Gemeinden
(GdG) Düren-Nord
Pfarrer-Rody-Str. 7
52353 Düren-Birkesdorf

### Bestehend aus den kath. Kirchengemeinden

**St. Arnoldus**
Arnoldsweiler
**St. Joachim und St. Peter**
Norddüren und Birkesdorf
**St. Martin**
Derichsweiler
**St. Michael**
Echtz
**Herz Jesu**
Hoven
**St. Mariä Himmelfahrt**
Mariaweiler
**St. Peter**
Merken

# Liebe Pfarrbriefleser!

Sie wundern sich sicher, wie es dazu kommt, dass gerade ich das Vorwort schreibe. Vielleicht haben wir uns schon einmal kurz gesehen oder Sie kennen mich bereits. Für all diejenigen, die mich noch nicht kennen, darf ich mich zunächst einmal kurz vorstellen:

Geboren wurde ich 1989 in Zabrze/ Polen. Relativ früh sind meine Eltern mit mir und meinen zwei Geschwistern nach Deutschland, genauer gesagt nach Lüneburg in Niedersachsen, ausgewandert. Nachdem ich mein Abitur gemacht habe, war ich Zivildienstleistender in der ökumenischen Kirchengemeinde St. Stephanus in Kaltenmoor/Lüneburg. Aufgrund meiner ehrenamtlichen Tätigkeiten in der Kirche habe ich den Entschluss gefasst, Theologie zu studieren. Mein Studium habe ich in Frankfurt am Main an der Philosophisch Theologischen Hochschule Sankt Georgen im Juli diesen Jahres abgeschlossen. Während meiner Praktika bei Missio e.V. und dem Kindermissionswerk „Die Sternsinger“, habe ich das Bistum Aachen besser kennengelernt und mich entschieden, in diesem interessanten Bistum den Weg zum Pastoralreferenten zu gehen.

Seit dem 22. August diesen Jahres bin ich in Ihrer GdG Düren-Nord als Pastoralassistent unter Anleitung von Frau Buttermann tätig. Für drei Jahre werde ich meine Ausbildung in Ihrer GdG haben. Dabei wird im ersten Jahr mein Schwerpunkt auf der Schulausbildung in der Realschule am Bretzelweg liegen. Meine Kontaktdaten können sie auf der Rückseite

des Pfarrbriefes entnehmen.

Für mich hat sich in den letzten Monaten viel verändert. Ich habe mein Studium abgeschlossen und bin nach Düren gezogen – gerade der Herbst macht deutlich, wie sich die Umwelt um einen herum verändert. In der jetztigen Zeit werden, bzw. wurden die Blätter der Bäume goldbraun, fallen ab und alles was übrigbleibt ist der Stamm mit kahlen Ästen, welche über den Winter auch so bleiben. Doch auf der anderen Seite sind diese und andere Veränderungen notwendig. Es können Entscheidungen reifen, die das ganze Leben prägen können. Diese Zeit ist auch die Zeit des Erntedankes, mit dem wir unsere Dankbarkeit Gott gegenüber seiner Schöpfung ausdrücken.

Ich hoffe, wir werden uns in den nächsten drei Jahren gut kennenlernen und wünsche Ihnen eine interessante Lektüre mit diesem Pfarrbrief.

Ihr

Rafał Londo,

Pastoralassistent

## Franz von Assisi

**im Jahr der Barmherzigkeit**

*Es darf auf der ganzen Welt niemanden geben, und mag er selbst gesündigt haben, so viel er nur sündigen konnte, der von dir fortgehen müsste, ohne Erbarmen bei dir gefunden zu haben, wenn er Erbarmen wollte*

# Inhalt:


| | |
|---|---|
| Vorwort | S. 2-3 |
| GdG Düren-Nord | S. 4-7 |
| Kinder-und Jugendseite | S. 8-13 |
| Arnoldsweiler | S. 14-15 |
| Düren-Nord/Birkesdorf | S. 16-19 |
| Derichsweiler | S. 20-21 |
| Echtz | S. 22-23 |
| Hoven | S. 24-25 |
| Mariaweiler | S. 26-27 |
| Merken | S. 28-29 |
| Wissenswerets | S. 30 |
| Impressum | S. 31 |
| Ansprechpartner GdG | S. 32 |

## Kollekten im Oktober:

**1./2.10.**

Kollekte für die Pfarrkirche

**22./23.10.**

MISSIO - Kollekte

*Foto: Tillmann*

Der **Evangelist Lukas** (Gedenktag 18. Oktober) ist der Evangelist der kleinen Leute. Er erzählt die Geschichte von Zachäus, vom barmherzigen Samariter und vom verlorenen Sohn; nur Lukas überliefert die Kindheitsgeschichte Jesu. Umso verwunderlicher, dass das Symbol des Evangelisten der Stier ist. Dieses Zeichen wurde für den Evangelisten gewählt, weil er am deutlichsten auf den Opfertod Jesu hinweist.

# Unsere GdG Düren-Nord

**im August 2016**

*Das Sakrament der Taufe empfingen*

Diana Fenzel, Charlotte Thomas,
Luca Stoltz, Elias Görres

*Das Ehesakrament spendeten sich:*

Michael & Stefanie Bastian geb. Pontz
Niclas und Mandy Wollenschein geb. Kurth

*In die Ewigkeit abberufen wurden:*

**Arnoldsweiler:** Maria Kath.Franken, Hubert Sief
Josef Thönneßen
**Birkesdorf:** Hermann Rademacher, Helmut Beuth,
**Norddüren:** Pfr. Stefan Kaiser, Irmgard Höner,
Josef Wawrok,
**Derichsweiler:** Niclas Peffgen
**Echtz:** Anneliese Kayser-Neuen
**Hoven:** -
**Mariaweiler:** -
**Merken:** Helga Loup, Robert Nepomuck,
Werner Heiartz,

## Bekanntmachung kirchlicher Amtshandlungen

Bei kirchlichen Amtshandlungen (z.B. Taufen, Erstkommunion, Firmung, Trauung, Exequien/Trauerfeiern) dürfen Namen, Vornamen und Datum der Amtshandlung im Pfarrbrief veröffentlicht werden.

Besondere Ereignisse dürfen ebenfalls mit Name veröffentlicht werden, wenn der Betroffene der Veröffentlichung nicht rechtzeitig schriftlich oder in sonstiger geeigneter Form widerspricht.

**Dieser Widerspruch muss spätestens bei Redaktionsschluss im Zentralbüro der GdG Düren-Nord vorliegen.**

## Geänderte Gottesdienste im Oktober

Am Samstag, 1., 8. und 15.10. fällt die Beichte in Birkesdorf aus. Am Freitag, 14.10. ist keine Hl. Stunde in Birkesdorf.

**Der Oktober ist der Rosenkranzmonat.**

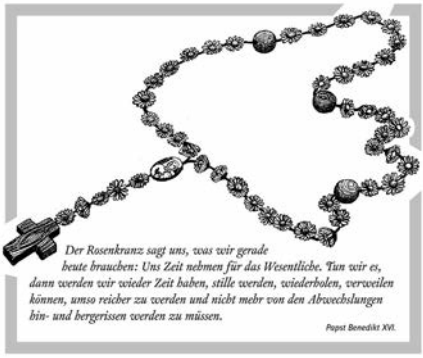


In **Merken** ist die Eröffnung der Rosenkranzandacht in der Grotte am Park am Mittwoch, 5.10. um 17.30 Uhr, anschl. Erteilung des sakramentalen Segens in der Kirche. Weitere Rosenkranzandachten in Merken sind am 12., 19. und 26.10.
Rosenkranzandacht in **Derichsweiler** ist jeweils freitags um 17.30 Uhr am 7. und am 28.10.2016.
Rosenkranzandachten in **Echtz** sind am Freitag, 7.10., 21.10. und 28.10. um 18.00 Uhr, am 14.10. ist Rosenkranzandacht in der Geicher Kapelle.
In **Hoven** finden die Rosenkranzgebet samstag um 18.00 Uhr vor den Vorabendmessen /dem Wortgottesdienst statt
In **Mariaweiler** halten wir die Rosenkranzanchten jeweils freitasg um 19.00 Uhr.
Die Hl. Messe am **Sonntag, 16.10.** ist nicht -wie gewohnt - in **Arnoldsweiler** um 9.00 Uhr, sondern erst **um 10.30 Uhr** anlässlich des 85-jährigen Jubiläums der kfd.

**Bitte beachten Sie diesbezüglich auch unsere Gottesdienstordnung in der Mitte dieses Pfarrbriefes.**

## Pastor vor Ort

Sollten Sie ein Gespräch mit Pfarrer Glasmacher wünschen -hier in Birkesdorf oder bei sich zu Hause - dann vereinbaren Sie doch bitte einen Termin mit ihm unter der Telefon-Nr. 9 20 19 0 oder per E-Mail norbert.glasmacher@kirche-dueren-nord.de

## Krankenbesuche erwünscht?

Bitte lassen Sie uns wissen, wenn jemand in Ihrer Familie oder in Ihrem Bekanntenkreis krank ist und einen Besuch vom Pastor wünscht. Er kommt gerne entweder zu Ihnen nach Hause oder ins Krankenhaus für ein Gespräch, einen Segen oder die Krankensalbung. Das Sakrament der Krankensalbung kann ja mehrere Male empfangen werden und dient der inneren und äußeren Heilung, Stärkung und Vorbereitung auf das ewige Leben.
Rufen Sie einfach unser Büro (Tel. 9 20 19 0) an und machen Sie einen Termin.
Vielen Dank.

## Pfarrbüros

Bezüglich Messbestellungen und sonstiger Pfarrangelegenheiten wenden Sie sich bitte zu den auf der letzten Seite vermerkten Öffnungszeiten an das für Sie zuständige Pfarrbüro oder an das Zentralbüro in **Birkesdorf (dort nur Tel. 9 20 19-0).**

## Messintentionen,

die im nächsten Pfarrbrief veröffentlicht werden sollen, müssen bis spätestens **12.10.** in den Pfarrbüros bestellt werden.

## Anfragen zu Sondergottesdiensten,

**wie Hochzeiten, Gold- und Diamanthochzeiten, Familien-und Jugendmessen, Messen für Vereine etc**

richten Sie bitte frühstmöglich an

Britta Breuer
Büro der GdG Düren-Nord
Düren-Birkesdorf, Pfr. Rody-Str 7
Tel.-Nr. 9 20 19 13 oder
E-Mail: britta.breuer@kirche-dueren-nord.de

**Liebe Schwestern und Brüder in der GdG Düren-Nord!**

Dass der Sommer vorbei ist und der Herbst angefangen hat, merken wir vor allem daran, dass die Tage nun immer kürzer und kälter werden und die dunklen Abende umso länger. Nicht mehr die Zeit, draußen zu sitzen und zu grillen.

Das mag man bedauern, aber man kann die dunklen Abende doch auch sinnvoll nutzen! Ich freue mich darauf, wieder einmal etwas vorzulesen aus meinen Büchern und Texten - bei romantischem Kerzenlicht in der

**Geicher St. Nikolaus-Kapelle.**

Es gibt keinen Ort, der geeigneter dafür wäre - wegen der besonderen Atmosphäre in diesem altehrwürdigen Bauwerk. **Diese Lesung findet statt am Sonntag, dem 23. Oktober um 17 Uhr** unter dem Titel: „Am Abend wird Licht sein."

Dazu lade ich alle ganz herzlich ein.

Heinrich Plum, Pfr. iR.

GEBETSMEINUNG DES PAPSTES FÜR

*Oktober*

Wir beten für die Journalisten, die im Dienst der Wahrheit ihr Leben riskieren.

Wir beten im Monat der Weltmission für Freude in der Weitergabe des Evangeliums.

## Interessiert am katholischen Glauben? -

**Vorbereitung auf Taufe und Firmung für Erwachsene**

Im November 2016 startet ein Kurs von Erwachsenen, die sich auf das Sakrament der Taufe und der Firmung vorbereiten wollen. Die Termine erstrecken sich auf einen Zeitraum von ca. einem halben Jahr und finden zweimal im Monat (Sonntagmorgen in Verbindung mit der Messe, Mittwochabend) statt.

Möchten Sie katholisch werden oder kennen Sie vielleicht jemanden, der sich mit diesem Gedanken trägt? Oder möchten Sie das Sakrament der Firmung empfangen? Sind Sie vielleicht einfach interessiert an einer tieferen Auseinandersetzung mit den christlichen Glaubensinhalten?

Nähere Informationen bei Maria Buttermann, Tel. 9 20 19 17, maria.buttermann@kirche-dueren-nord.de.

*Erntedankfeste gab es schon in vorchristlicher Zeit,zum Beispiel im Römischen Reich oder im Judentum. Im Christentum ist ein Erntedankfest seit dem 3. Jahrhundert belegt. Aufgrund unterschiedlicher Klimazonen gab es ie einen einheitlichen Termin. Durch einen Erlass des preus. Königs bürgte sich der Sonntag nach dem 29. September (Michaelis) ein, was dazu führen konnte, dass das Erntedankfest noch in den September fällt. Mittlerweile hat sich der 1. Oktobersonntag als Festtermin etabliert.*

## Vorankündigung für Sterzing-Fahrt 2017

Hiermit möchte ich alle Interessierten darauf aufmerksam machen, dass es auch im nächsten Jahr wieder eine Reise nach Südtirol gibt, und zwar in der Zeit vom 21. bis 30. Mai 2017. Näheres dazu im Dezember – Pfarrbrief.

B. Naphausen, Pfr. i. R.

## Joachims Anziehpunkt

**Kleiderladen für Jung und Alt**

**Öffnungszeiten:**

Dienstag von 16-18 Uhr und
Donnerstag von 10-12 Uhr
Joachimstraße 9, Düren-Nord

**Bitte geben Sie nur gut erhaltene Kleidung zu den Öffnungszeiten ab.**

## Sozialberatung in der GdG

Birkesdorf, Pfr.-Rody-Str.
**freitags** v. 9.30 – 11.30 h
Telefon-Nr. 9 20 19 24

## Beratung

**für traumatisierte Flüchtlinge:**

donnerstags von 17-19 h
Birkesdorf, Pfr. Rody-Str.7
Tel. 9 20 19 25

## Präventionsfachkraft

**für sexualisierte Gewalt im KGV Düren-Nord**

Frau Maria Schick-Stark, unsere Präventionsfachkraft für sexualisierte Gewalt ist Ansprechpartnerin und Wegweiserin für Menschen, die mit diesem Thema in Berührung kommen. Sie ist erreichbar im Kindergarten St. Peter, Birkesdorf,
Tel. 02421 83561 oder
per E-Mail unter: *praevention @kirche-dueren-nord.de*

# Messdienerzelten

## Am Wochenende vom 12. auf den 13. August war es wieder so weit, das traditionelle Übernachten in Pastors Garten fand statt.

Diesmal allerdings mit einer Neuerung. Die Messdiener bis 16 Jahre hatten einen Abend für sich, genauso wie die Messdiener über 16 Jahre. Also zwei Nächte Dauerbelagerung für Pastor.

Im Gegensatz zu unseren schlechten Erfahrungen mit dem Wetter letztes Jahr, strahlte dieses Mal die Sonne vom Himmel. Es hieß also für alle: Sonnenbrille an und Zelte aufbauen. Nachdem der stressige Teil geschafft war, gab es für alle eine Stärkung vom Grill und zahlreiche Salatspenden, so dass jeder satt wurde!

Der Abend begann dann mit unserer eigenen kleinen Olympiade, bei der in folgenden Disziplinen angetreten wurde: Dickmann-Schnellessen, Sitzfußball, Schnitzeljagd und Schlafen.... Letzteres hat nicht so gut geklappt, aber man kann es ja mal versuchen.

So gegen 23 Uhr wurde dann von einigen unserer Obermessdiener eine Taíze-Anbetung gehalten, bei der selbst die Kleinsten keinen Ton gesagt haben.... außer sie sollten singen. Nach dieser Zeit des Betens klang der Abend langsam aber sicher aus. Es wurde am Feuer geses-

sen und erzählt, untermalt von zwei Musikern, die Nachts um halb drei noch ein Konzert zum Besten gaben. Und so ging der Abend langsam zu Ende und alle lagen in ihren Zelten. Außer Einem, der bewachte das Feuer... und zwar so gut, dass es am nächsten Morgen aus war.

Morgens wurden schließlich die Letzten von einem Lied, das so durchdringend war wie kein anderes, geweckt: Guten Morgen Sonnenschein, was kein bisschen gelogen war, denn wir freuten uns über bestes Sommerwetter! Durch eine großzügige Brotspende fiel auch unser Frühstück sehr reichhaltig aus. Wir saßen wieder alle beisammen und aßen... vielleicht nicht mehr ganz so frisch wie am Vortag, aber dafür leiser.

Gegen halb 11 wurden die Messdiener dann schließlich abgeholt und die Zelte zusammen gepackt. Tag eins war geschafft!

Wie man es sich vielleicht denken kann, ging es am zweiten Abend nicht viel leiser zu als am Ersten, obwohl nur die Hälfte der Messdiener vom Vortag da waren. Gleichzeitig mit dem Übernachten, fand auch eine Leiterrunde statt, an der zum ersten Mal alle über 16 Jahre teilnehmen durften. Besprochen wurden Dinge, wie z.B. das nächste Ausflugsziel für die Ü-14 Fahrt. Danach saßen alle bis tief in die Nacht, ohne viel Programm am Feuer, erzählten und aßen Würstchen und Salat.

Alles in allem können wir wie jedes Jahr sagen, dass es sehr viel Spaß gemacht hat, und möchten uns bei allen Helfern und fleißigen Spendern bedanken, die das Ganze erst möglich gemacht haben.

Vielen Dank und bis zum nächsten Jahr!

KRISCHER MEISTERBETRIEB
• ELEKTROTECHNIK
• HEIZUNG
• SANITÄR
Rather Straße 30 - 32 · 52353 Düren · Tel.: 0 24 21 / 37 37 3
www.Krischer-Elektrotechnik.de

# Neues aus dem Kindergarten St. Arnoldus:

## Einsegnung der neuen Räume

Am 14.07.2016 war es endlich soweit. Der langersehnte Anbau im Kindergarten St. Arnoldus konnte von Pfarrer Glasmacher eingesegnet werden.

Zu einer kleinen Feier trafen sich alle Kinder, Eltern, Großeltern und Interessierte in der Mäuseburg. Auf dem neuen Podest, das durch Spende des Fördervereins finanziert wurde, begrüßten die Kinder alle Anwesenden mit einem Lied. Nach einführenden Worten von Frau Lenarduzzi und der Segnung der Räume des Kindergartens, hatte auch die KFD, vertreten durch Frau Vlatten eine Überraschung. Sie überreichte eine Spende an den Kindergarten. Anschließend hatten alle Anwesenden Gelegenheit sich einer Führung durch den Kindergarten anzuschließen. Die Kindergartenkinder stellten die neuen und renovierten Räume, ihre Funktionen und Spielmöglichkeiten vor, die von allen bewundert wurden.

Bei einem kleinen Imbiss konnten die Anwesenden, dank einer Powerpoint Präsentation noch einmal die An-,Um- und Renovierungsarbeiten seit September 2015 bis zum heutigen Tag verfolgen.

## Neugestaltung unseres Gartens

In ihrer Projektwoche haben die Auszubildenden der Firma Neapco im August unser Außengelände für den U-3 Bereich ausgebaut und verschönert.

Die Auszubildenden nahmen unsere Wünsche und Vorstellungen in ihre Planung mit auf.
So entstand in Eigenregie der Azubis ein kleiner Sandkasten mit Sonnensegel. Es wurde Rollrasen verlegt und der Geräteschuppen wurde mit den Kindern zusammen angemalt. Auch unsere alten Holzpferde wurden liebevoll restauriert.
Am Tag der Übergabe konnte der neue Spielbereich endlich von den Kindern ausprobiert werden. An neues Sandspielzeug hatten die Azubis gedacht und an ein Eis für jedes Kind.
Wir danken der Firma Neapco für die Spende und den Auszubildenden für ihre tollen Ideen und ihren Arbeitseinsatz bei großer Hitze!

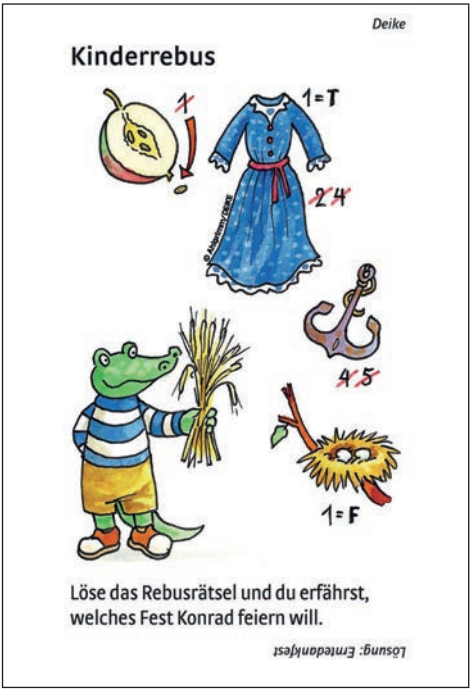


Bestattungen
Birekoven
Seit 1923
Ausstellungsräume:
Gürzenich, Rölsdorf, Derichsweiler
Mitglied im Bestatterverband NRW
Wir reichen Ihnen die Hand und bieten *Hilfe - Unterstützung - Beratung*
in einer besonderen Lebenssituation. Tag & Nacht persönlich erreichbar.
Unverbindliche Vorsorgeberatung zu Lebzeiten.
Tel. 02421/96 15 60 · Fax 96 15 62 www.birekoven.de · info@birekoven.de
Büro & Privat: Dr.-Decker-Str. 28 · 52355 Düren-Gürzenich

## Familiennachmittage im Kindergarten St. Peter in Birkesdorf

In diesem Jahr luden wir die Familien der einzelnen Gruppen unseres Kindergartens zu einem Familiennachmittag in den Rurpark ein.
Bei einem gemeinsamen Picknick und verschiedenen Aktionen für Kinder und Eltern, hatten die Familien die Gelegenheit sich gegenseitig kennen zu lernen. Es fand ein reger Austausch statt.
Da auch das Wetter mitspielte, wurde dieser Nachmittag für alle Beteiligten zu einem schönen Erlebnis.

## RÜCKBLICK AUF DIE FERIENSPIELE DERICHSWEILER

In diesem Jahr nahmen 52 Kinder im Alter von 6 bis 13 Jahren an den Sommerferienspielen des Jugendheims der Pfarrgemeinde St. Martin/Derichsweiler teil. Das diesjährige Motto lautete „Indianer“.
So konnten die angemeldeten Mädchen und Jungs speziell an den ersten beiden Tagen eine ganze Reihe von attraktiven Angeboten rund ums Thema wahrnehmen. Im Garten des Jugendheims errichteten sie z.B. aus Holzstangen und alten Bettlaken Tipis für ein kleines Indianerdorf. Ebenso wurden Marterpfähle aufgestellt und bemalt. Selbstredend nur zur Zierde.
Die Kids bauten außerdem ihre eigenen Trommeln aus dicken Pappröhren und Pergamentpapier. Mit den Trommeln ließ sich ein ordentlicher Sound erzeugen. Die Nachbarn hatten vermutlich viel Freude in diesen Tagen.
Zum Indianerleben gehören natürlich auch Schmuck, Traumfänger und Tomahawks. Auch diese konnten während der Woche angefertigt werden, unter der verlässlichen Anleitung eines wie üblich großen und engagierten Teams ehrenamtlicher Helfer.
In diesem Jahr begleiteten 16 jugendliche und erwachsene Betreuer die Ferienspielaktion. Dafür einen großes Dankeschön!
Dienstags besuchte uns der „Schnelle Emil“. Die Kinder hatten viel Spaß mit den Emilianern und den tollen Spielgeräten aus dem Bus.

Der Tagesausflug – wie immer mittwochs – führte bei super Wetter nach langer Zeit noch einmal in den Brückenkopfpark Jülich. Hier erlebten die Kids einen tollen Tag mit Zoobesuch, Wasserspielplatz, Sinnesparcours, Soccercourt und Spielplatz.

Absoluter Höhepunkt war dann erneut die Übernachtung in der Alten Kirche. Für Verpflegung sorgte an diesem Abend Josef Dohmen, der uns auch in früheren Jahren schon oft auf die ein oder andere Weise bei den Sommerferienspielen unterstützte, mit seinem Imbissmobil

Die Nachtwanderung kam in diesem Jahr ohne Erschrecken aus. Vielmehr gab es diesmal eine coole Schatzsuche, bei der quer durch Derichsweiler die verschiedensten Aufgaben erledigt werden mussten, um so letztlich die benötigten Buchstaben für das Lösungswort zu sammeln, mit dem schließlich auf dem Martinusplatz eine prall gefüllte Schatztruhe geborgen werden konnte.

Schminken, Turniere und Filmnacht waren selbstverständlich auch wieder feste Bestandteile der Übernachtung.

Mit einem gemeinsamen Frühstück klang dann am nächsten Morgen eine abwechslungsreiche und gelungene Ferienwoche aus.

Die Verpflegung kam übrigens vom Partyservice Schmitz. Lecker.

Für die freundliche Unterstützung unserer Maßnahme bedanken wir uns sehr herzlich bei:
Schatztruhe e.V., Sparkasse Düren,
Bäckerei Schleicher, Bauhaus und
Anker Teppich

Schönes für Fenster und Raum
Raumausstatter-Meisterbetrieb
LOTHMANN
Martinusplatz 74
52355 Düren
Telefon 02421/64162
WWW.LOTHMANN-RAUMAUSSTATTER.DE
- Gardinenstudio
- Sonnenschutz
- Polsterwerkstätte
- Teppichböden
- Änderungsservice
- Gardinen Waschservice

# Pfarrbüro

**Zentralbüro**
**Pfr. Rody-Str. 7, Birkesdorf**
**Tel. 9 20 19 0**
**Bürostunden: s.S. 32**

**Das Bibelteilen/Vesper am 3.10. fällt aus.**

# Bücherei St. Arnold, Arnoldsweiler

Vikar-Klein-Str. 10
(Kapellenwohnung)
Tel. 02421/ 9948776,
Leitung: Resi Kluth

**Öffnungszeiten:**

| | |
|---|---|
| Mittwoch: | 18.30 - 20.30 Uhr |
| Freitag: | 16.00 - 18.00 Uhr |
| Sonntag: | 11.00 - 12.00 Uhr |

## Gottesdienste im Oktober

Die Hl. Messe am **Sonntag, 16.10.** beginnt nicht -wie gewohnt - um 9.00 Uhr, sondern erst **um 10.30 Uhr** anlässlich des 85-jährigen Jubiläums der kfd.

**Bitte beachten Sie diesbezüglich auch unsere Gottesdienstordnung in der Mitte dieses Pfarrbriefes.**

kfd 1931 - 2016 kfd

85 Jahre

# KFD-Arnoldsweiler

## Einladung zur Jubiläumsfeier

Am Sonntag, ***den 16. Oktober 2016***, möchten wir mit Ihnen gerne unser 85jähriges Bestehen feiern. Die Feier unseres Jubiläums beginnen wir um 10.30 Uhr mit einer ***Festmesse in der Pfarrkirche***, die von Mitgliedern der kfd besonders gestaltet wird.

Im Anschluss daran findet im Bürgerhaus, Ellener Str. 22 (Altes Kloster), ein kleiner ***Empfang mit Imbiss*** statt.

Wir würden uns sehr freuen, wenn wir Sie dazu begrüßen dürften.

Für die kfd
***Kornelia Vlatten***

# Buchausstellung 2016

Wie schon seit über 50 Jahren gibt es auch in diesem Jahr wieder eine große Buchausstellung, veranstaltet von der katholischen öffentlichen Bücherei St. Arnold in Zusammenarbeit mit der Borromedien GmbH, Bonn.

Sie findet statt am **Samstag, 29.10.2016 von 18:30 Uhr bis 19:30 Uhr** und am **Sonntag, 30.10.2016 von 10:00 Uhr bis 12:00 Uhr und 13.30 Uhr bis 17:30 Uhr** in der Arnolduskapelle, Arnoldsweiler. Zur Auswahl stehen etwa 170 Bücher und CDs.

Außerdem gibt es wieder eine **Lesenacht bei Kerzenschein** und Wein. Ein wichtiges Thema in diesem Jahr: Alte Heimat – Neue Heimat? Geschichten zu Flucht und Sehnsucht nach der Heimat. Auch diese Veranstaltung findet in der Arnolduskapelle, Düren-Arnoldsweiler, statt am **Samstag, 29.10.2016 um 19:30 Uhr.**

**Pfadfinderstamm St. Arnold**

Die Pfadfinder holen auf Wunsch Altkleider zwischen den offiziellen Sammelterminen in den Haushalten ab. Eine tel. Benachrichtigung unter Tel. 391482 oder 391772 genügt.

## Pfarrbüro

**Pfr. Rody-Str.7, Birkesdorf**
**Tel. 9 20 19 0**
**Bürostunden: s. S. 32**

## Bücherei St. Peter, Birkesdorf

Leitung:
Rosi Roeder, Marlies Schrott
Tel, 0 24 21 - 9 59 61 91

**Öffnungszeiten:**

| | |
|---|---|
| Di., | 16.00 - 18.00 Uhr |
| Do., | 17.30 - 19.00 Uhr |
| Sa., | 17.00 - 18.30 Uhr |

## Krankenkommunion

Die nächste Krankenkommunion in Birkesdorf wird gebracht am **5.10.2016.**
Wer, über den bisherigen Kreis hinaus, die Kommunion empfangen möchte, möge sich bitte im Pfarrbüro melden.

## Gottesdienste im Oktober

**Bitte beachten Sie diesbezüglich auch unsere Gottesdienstordnung in der Mitte dieses Pfarrbriefes.**

# AKUPATSA MONI

**Herzliche Grüße aus Malawi von Hannah Reuvekamp**

Nach einem langen Flug von Frankfurt über Äthiopien ist Hannah, und die anderen 5 MaZlerinnen, am 17. August in Lilongwe der Hauptstadt Malawis gelandet. Dort wurden sie von den Schwestern am Flughafen begrüßt und es ging erst einmal zum Mittagessen, der „Kulturschock" war nicht so groß - es gab Pizza. Versorgt mit einer afrikanischen Telefonkarte, um sich bald in der Heimat melden zu können, ging es nach Guilleme, wo zwei MaZlerinnen ihr Jahr verbringen, ins Vorbereitungsseminar. In den nächsten 14 Tagen stand das Lernen der Landessprache Chichewa, Haushaltsführung, Kochen und das Kennenlernen der Umgebung und Bewohner des Dorfes auf dem Unterrichtsprogramm. In Ludzi, dem 2. Projekt in Malawi, wurde sonntags anlässlich der ewigen Profess und Jubiläum von Schwestern ein vierstündiger Gottesdienst mit anschließendem Fest gefeiert. Um Land und Leute kennenzulernen wurden schon Ausflüge an die sambische Grenze und an den Malawisee unternommen.
Seit dem 3. September ist Hannah mit ihrer Mitstreiterin Noemi im Projekt in Madisi, wo sie von den Schwestern herzlich aufgenommen wurden. Die Zimmer wurden mit den mitgebrachten Andenken und allem notwendigen gemütlich hergerichtet und nun beginnt die Einführung für Hannah in die St. Francis Primary School und für Noemi ins Krankenhaus.

# Einladung

## zum Eine - Welt Basar

Wie es in Malawi weitergeht erfahren Sie am **23. Oktober 2016 auf unserem Eine – Welt Basar** anlässlich des Weltmissionssonntags. Wir beginnen mit einem **Gottesdienst um 11.00 Uhr in der Pfarrkirche St. Peter Birkesdorf.** Es findet auch der Eine - Welt Verkauf statt. **Ab 14.00 Uhr ist im Pfarrsaal Birkesdorf der Basar mit Cafeteria** geöffnet. **Neue Geschichten und Bilder - aus erster Hand- erzählen von Hannahs Leben in Madisi.**

Kommen Sie vorbei und stöbern Sie in unserem reichhaltigen Angebot.
Wir bieten an: Transfair Kaffee, Honig, Schokolade, Tee sowie Gruß und Kondolenzkarten Gebetbuchengel und -vögel, Bastel-, Näh- und Handarbeiten.
**Unser reichhaltiges Kuchenbuffet lädt zum Schlemmen ein**. Über Kuchenspenden würden wir uns auch in diesem Jahr freuen.
Ebenfalls ist die **Pfarrbücherei geöffnet.**

Um 17.00 Uhr findet das Konzert der Chorgemeinschaft Constantia in der Pfarrkirche Birkesdorf statt. Beginnen Sie doch den Nachmittag bei uns mit einer guten Tasse Kaffee und leckeren Kuchen.

Mit herzlichen Grüßen

Ihre

Susanne Reuvekamp

## Monat der Weltmission Oktober 2016

„... denn sie werden Erbarmen finden" (Matthäus 5,7) lautet das Leitwort der missio-Aktion zum Sonntag der Weltmission. Die Aktion stellt die Familienpastoral der Kirche auf den Philippinen vor. Das missio-Aktionsplakat zeigt die Fischerfamilie Esperas in der Taifun-Region Tacloban. Die Missionsbenediktinerin Schwester Celine Saplala begleitet die Familie und hilft ihr, das Leben nach dem Taifun Haiyan wieder selbst in die Hand zu nehmen.

Seit 1797
H&G
HANNOT & GÜLDEN
Ihre Tischlerei seit 1797
gewachsen.
gedacht.
gemacht.
Effertzgasse 17 | 52353 Düren | 02421 81185 | www.guelden.de

## Erntedank in Norddüren

Zu Erntedank (Sonntag, 2. Oktober 2016) findet ab 12.00 Uhr wieder der Stammtisch „Gemeindetreff" im Pfarrheim statt. Zwischen verschiedenen Gerichten finden große und kleine Esser immer etwas Leckeres. Anschließend kann noch ein süßer Nachtisch verzehrt werden. Alle großen und kleinen Hungrigen sind herzlich eingeladen.

Im Pfarrheim wird es auch wieder einen kleinen Basar mit u. a. selbstgemachten Marmeladen und Kerzen für viele Gelegenheiten geben.

## Rosenkranzandachten in St. Joachim

Im Monat Oktober steht der Rosenkranz in unserer Gemeinde mit seinen verschiedenen Gesätzen im Mittelpunkt. Den Rosenkranz beten, heißt, mit Maria wichtige Stationen des Lebensweges Jesu betrachten. In der Kapelle von St. Joachim finden am 4. und 18. Oktober 2016 jeweils um 18.30 Uhr Rosenkranzandachten statt. Alle sind herzlich zum persönlichen stillen Gebet oder zum regen miteinander Beten und Singen eingeladen.

## Herz-Jesu-Freitag in St. Joachim

Am 7. Oktober 2016 findet in der Kapelle von St. Joachim um 18.30 Uhr die nächste Herz-Jesu-Andacht statt. Sie hat das Thema „Ein Herz haben für andere." Ein Herz haben für andere, das macht einen Menschen liebenswert und sympathisch. Jesus – so waren die Erfahrungen derer, die ihn erlebten – hatte ein Herz für die Sorgen und Nöte der Menschen seiner Zeit. Und doch ist Jesus mehr als nur ein herzlicher Mensch.

In seinem Handeln und Reden hat Gott selbst seine Barmherzigkeit uns Menschen begreiflich gemacht.

Lassen wir uns auch noch heute von ihm ansprechen und bewegen, damit auch durch uns – gerade im Jahr der Barmherzigkeit –Got-

Bestattungsinstitut seit 1797
Hannot & Gülden
HG
*Wenn Wege sich trennen… wir begleiten Sie.*
PARTNER DER DEUTSCHEN BESTATTUNGSVORSORGE TREUHAND AG
Effertzgasse 17 | 52353 Düren Birkesdorf | **02421 4867979**
www.bestattung.guelden.de | bestattungen@guelden.de

tes Heil ein Stück zur Welt kommen kann.
Alle sind herzlich zum miteinander Beten und Singen eingeladen.

## Von Erntedank bis Sankt Martin

Zwischen der Feier zu Erntedank (Samstag, 1. Oktober 2016) und dem Martinsfest (Freitag, 11. November 2016) denken wir wieder besonders an die Menschen, die am Rande unserer Gesellschaft stehen und oft in ihrer finanziellen Not nicht wissen, wie sie das Notdürftigste für sich und ihre Familie für den nächste Tag bekommen können. Besuchen Sie die Messen bzw. Wortgottesfeiern so oft Sie können und wollen mit einer gut gefüllten Einkaufstasche (möglich sind nur Lebensmittel, die mindestens drei Monate haltbar sind und keine Kühlung bedürfen) und lassen Sie Ihre Gaben für Bedürftige in unseren Gemeinden zurück. Die mitgebrachten Gaben werden zeitnah an notleidende Menschen verteilt bzw. zur Sozialberatung der GdG gebracht.

## Max Reger zum Gedenken

Die Cappella Villa Duria lädt am Sonntag, 30.Oktober 2016 zu einem Konzert um 18 Uhr in die katholische Pfarrkirche St.Joachim, Düren-Nord, ein.
Das Programm enthält ausschließlich Orgel- und Vokalwerke von Max Reger, einem der bedeutendsten deutschen Komponisten, der vor 100 Jahren im Alter von 43 Jahren in Leipzig verstarb.
Ausführende des Konzertes sind Celina Shapiro, Violine, Remy Sornin-Petit, Viola, Solisten und Kammerchor der Cappella Villa Duria, Johannes Esser, Orgel und Leitung.
Eintritt : 18 €Euro, Ermäßigt : 9 Euro

## Pfarrbriefausträger

Wir sind weiterhin auf der Suche nach einem/einer Pfarrbriefausträger/in für ca. 40 Pfarrbriefe in Norddüren.Interessenten mögen sich bitte im Zentralen Pfarrbüro in Birkesdorf, Tel. 9 20 19 0 melden.

Fleischerei - Partyservice
heiße Theke und Mittagstisch
...Stachelscheid
Beste hausgemachte Fleisch und Wurst Spezialitäten
aus Birkesdorfs einzigem Fleischerfachgeschäft!
Partyservice für jeden Anlass! Wir beraten Sie gerne!
Zollhausstraße 90 • Tel. 81863
www.fleischerei-stachelscheid.de

# Pfarrbüro

**Martinusstr. 7, Derichsweiler**

Bürozeiten: Mo. 8.30-12.00 Uhr

17.10. u. 31.10. geschlossen

Außerhalb dieser Öffnungszeiten wenden Sie sich bitte in dringenden Fällen an das Zentralbüro in Birkesdorf, Tel. 9 20 19 0

# Hauskommunion

wird wieder gebracht am **Freitag, 7.10.2016**

Wer, über den bisherigen Kreis hinaus, die Krankenkommunion empfangen möchte, melde sich bitte im Pfarrbüro

## Hausfrauennachmittag

Der nächste Hausfrauennachmittag in Derichsweiler ist am **Mittwoch, 12.10.** um 15 Uhr im Pfarrheim.

Alle Frauen sind herzlich eingeladen.

# Film der Jugend

ist wieder am **5.10.2016** um 16.00 Uhr im Jugendheim „Winnetous Sohn“

## Gottesdienstzeiten im Oktober

Rosenkranzandachten im Oktober sind am freitag, 7.10. und Freitag, 28.10. um 17.30 Uhr in der Pfarrkirche.

Die VAM zu Allerheiligen halten wir am Montag, 31.10. um 18.30 Uhr, Andacht zu Allerheiligen und Segnung der Gräber ist am Dienstag, 1.11. um 15.00 Uhr

**Bitte beachten Sie auch unsere Gottesdienstordnung in der Mitte dieses Pfarrbriefes.**

## Impressionen des Pfarrfestes

10. u. 11. September 2016

1. Kindersachen - Trödelmarkt

in der

AWO KiTa Wichteltreff
Derichsweiler

am Sonntag, 23. Oktober 2016
von 12.00 Uhr - 17.00 Uhr

Für das leibliche Wohl ist gesorgt!


Tod und Trauer. Darüber spricht man nicht?
Wir finden: Darüber sollte man sprechen.

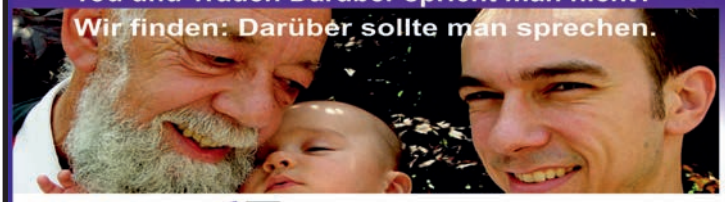

LGA InterCert

Grüner Weg 8
52379 Langerwehe
Tel.: 02423 / 90 11 02

Arnoldusstr. 65
52353 Düren
Tel.: 02421 / 97 28 633

Bestattermeister
MIRBACH
BESTATTUNGEN

service@bestattungen-mirbach.de
www.bestattungen-mirbach.de

## Pfarrbüro

**Steinbißstr. 15, Echtz**

Bürostunden: Mittwoch, 9 - 12 h,

Außerhalb dieser Öffnungszeiten wenden Sie sich bitte in dringenden Fällen an das Zentralbüro in Birkesdorf, Tel. 9 20 19 0

**Kollekte BRÜDERLICH TEILEN**

Freitag, 7.10. in der Abendmesse

## Messdiener, Lektoren und Kommunionhelfer

die im nächsten Monat nicht dienen können, möchten dies bitte bis zum **11.10.** im Pfarrbüro mitteilen. Es genügt hierfür eine kurze E-Mail an: echtz@kirche-dueren-nord.de

## Gottesdienste im Oktober

Im Monat Oktober laden wir wieder ein zu den Rosen-kranzandachten, die jeweils um 18.00 Uhr beginnen am Freitag, 7.10., 21.10. und 28.10. in der Echtzer Pfarrkirche; 14.10. in der St.Nikolauskapelle in Geich

Am Montag, 31.10. ist um 18.30 Uhr eine Vorabendmesse zum Fest **Allerheiligen**, eine Andacht auf dem Friedhof mit Segnung der Gräber ist am Dienstag, 1.11. um 15.00 Uhr.

**Bitte beachten Sie auch unsere Gottesdienstordnung in der Mitte dieses Pfarrbriefes.**

## Messe zum Erntedank

Am 1.10.2016 findet um 17 Uhr in der Echtzer Pfarrkirche ein Dankgottesdienst zu Erntedank unter Mitwirkung des Chores „More than Gospel“ statt.

Danke sagen möchten auch vier Chormitglieder (Bettina Daners, Birgit Klitsche, Anja Lettmayer-Lotz und Birgit Pohl) anlässlich ihrer Silberhochzeiten. Während des Gottesdiens-

*Dankbare Menschen sind wie fruchtbare Felder: Sie geben das Empfangene zehnfach zurück.*

Foto: Friedbert Simon

Pfarrbriefservice.de

GLASEREI WASCHMANN
Eine glasklare Sache!
Glaserei Willi Waschmann
Meisterbetrieb
Tel.: 02421- 866 63
Steinbißstraße 7
52353 Düren- Echtz
info@glaserei-waschmann.de

tes wird die WJT-Gruppe Eindrücke ihrer Fahrt nach Krakau in einem Bildervortrag präsentieren.

Im Anschluss an den Gottesdienst lädt der Pfarreirat zum Verweilen mit Brot und Wein ein.

## Dank

*Du gibst Sonne, du gibst Regen,*
*duldest Kummer und schenkst Segen.*
*Freude folgt auf Traurigkeit,*
*gute Zeit auf schlechte Zeit.*
*Lässt mich glücklich sein und heiter,*
*machst im Unglück Mut, hilfst weiter.*
*Und in Freunden stets aufs Neue*
*zeigst du Liebe mir und Treue,*
*sprichst zu mir in ihrem Rat,*
*bist mir gut in ihrer Tat,*
*hilfst durch sie mir aus der Not.*
*Lob und Dank sei dir, mein Gott.*

Foto: Martha Gahbauer
Pfarrbriefservice.de

Text: Gisela Baltes, In: Pfarrbriefservice.de

## Kirchenchor St. Michael Düren-Echtz

Der Kirchenchor St. Michael Echtz hat auf seiner Mitgliederversammlung am 15.8.2016 beschlossen, den Chor zum 30.11.2016 aufzulösen. Grund für die Auflösung ist die schrumpfende Mitgliederzahl (5 aktive Sänger/ Sängerinnen) und kein Nachwuchs in Sicht. Für alle, die den Chor in all den Jahren, in irgend einer Form unterstützt haben, sagen wir ein herzliches „Vergelt's Gott".

**Mit der musikalischen Gestaltung der Abendmesse am12.11.2016 möchte sich der Chor von der Gemeinde verabschieden.** Die Sänger und Sängerinnen, die auch weiterhin aktiv singen möchten, haben die Möglichkeit, dem Kirchenchor Merken beizutreten.

Der Vorstand

## Krankenkommunion

Die nächste Krankenkommunion wird am **Samstag, 1.10.2016** zu den gewohnten Zeiten gebracht.

Wer, über den bisherigen Kreis hinaus, die Krankenkommunion empfangen möchte, melde sich bitte im Pfarrbüro.

## Kapelle Geich:

Die nächste Hl. Messe in Geich ist am 14.10.2016 um 18.30 Uhr, vorher wird um 18.00 Uhr der Rosenkranz gebetet.

**Kapellenreinigung**
Frau Monika Dahmen
Frau Brigitte Schmitz

## Pfarrbüro

**Zentralbüro in Birkesdorf**
Pfr. Rody-Str. 7, Tel. 9 20 19 0
Bürostunden: s. Seite 32

## „Spiele-Treff“

**für Erwachsene**
ist jeden 1. Donnerstag im Monat, also am **6. Oktober**
von 15-17 Uhr im Jugendheim

## Seniorenkaffee 2016

Der nächste Seniorenkaffee ist am Donnerstag, 20.10. von 15-17 Uhr im Jugendheim.

## Messdiener, Lektoren und Kommunionhelfer

die im nächsten Monat nicht dienen können, möchten dies bitte bis zum **12.10.** im Pfarrbüro mitteilen.
Es genügt hierfür eine kurze Nachricht auf einem Zettel oder eine E-Mail an:
britta.breuer@kirche-duerennord.de

## Gottesdienste im Oktober

Im Oktober finden samstags vor den Vorabendmessen bzw. vor dem Wortgottesdienst um 18.00 Uhr Rosenkranzgebete statt. Dazu sind alle herzlich eingeladen.

Am Montag, 31.10. beginnt um 18.30 Uhr die Vorabendmesse zu Allerheiligen, am Dienstag, 1.11. ist dann um 15 Uhr eine Andacht mit anschl. Segnung der Gräber auf dem Friedhof.

**Bitte beachten Sie unsere Gottesdienstordnung in der Mitte dieses Pfarrbriefes.**

## YOUCAT und DOCAT

YOUCAT ist eine Abkürzung für „Youth Catechism“, auf Deutsch „Jugendkatechismus“, und ist eine offizielle Zusammenfassung der katholischen Glaubenslehre, geschrieben und geeignet besonders für junge Menschen. Der YOUCAT erschien im Jahre 2005 mit einem Vorwort von Papst Benedikt XVI. und basiert auf dem Katechismus der Katholischen Kirche (KKK) von 1992. Der YOUCAT hat 300 Seiten und ist in vier Kapitel eingeteilt mit insgesamt 527 Fragen und Antworten, im jugendlichen Stil verfasst, anschaulich und leicht verständlich. Inzwischen ist der YOUCAT ein Weltbestseller geworden mit 6 Millionen Auflage in rund 40 Sprachen in 100 Ländern.
In den letzten Jahren gesellten sich zu dem erfolgreichen YOUCAT ein YOUCAT Firmbuch, ein Gebetsbuch für Jugendliche, eine Beichthilfe und seit Herbst 2015 eine Jugendbibel im gleichen attraktiven Stil.
Beim Weltjugendtag in Krakau im vergangenen Sommer hat nun Papst Franziskus ein weiteres Buch in dieser Serie vor-

gestellt und empfohlen: DOCAT vom Englischen ‚do' für ‚tun' und ‚cat' für ‚Katechismus', eine

brillante Zusammenfassung der Soziallehre der Katholischen Kirche für Jugendliche und nicht nur für diese. „Was tun?" So könnte man dieses Buch umschreiben. Papst Franziskus hat die Veröffentlichung mit einem dringenden Aufruf an junge Menschen verbunden, sich selbst, ihr Umfeld und damit die Welt zu verändern. Der Glaube macht's möglich, so der Papst, und hat per What's App eine weltweite Mitmach-Aktion gestartet. Es lohnt sich!

## Vorankündigung: EINE-WELT-TAG in Hoven

Am 1**2.11.2016 um 18.30h** feiern wir die Messe zum Eine-Welt-Tag mit dem deutsch-afrikanischen Chor ESENGO. In diesem Jahr soll die Gruppe aber zu einem „Mehr-Generationen-Chor" anwachsen.
Alle Kinder und alle sangesfreudigen Erwachsenen möchten wir herzlich einladen bei Esengo mitzusingen.
Zum Einüben der Lieder lädt die Gruppe Esengo zu einem Workshop vor der Messe, also von 17.30-18.15h in der Hovener Kirche ein. Im Anschluß laden wir wieder zum gemeinsamen Essen ein. Salatspenden werden gerne entgegen genommen.

Näheres im nächsten Pfarrbrief.

Hlinka - Hecker und Kollegen
Steuerberater

Franz-Josef Hlinka · Nikolaus Hecker · Olga Linkamp · Mirka Lüder

Euskirchener Str.116 · 52351 Düren · Tel.: 02421/22312-0
E-Mail: Sekretariat@Dr-Niederau.de

www.Steuerberater-Dr-Niederau.de

## Pfarrbüro

**Klostergasse 7,**
**Mariaweiler**
Bürostunden: Mittw. 14-17 Uhr, Außerhalb dieser Öffnungszeiten wenden Sie sich bitte in dringenden Fällen an das Zentralbüro in Birkesdorf, Tel. 9 20 19 0

## Hauskommunion

Die Hauskommunion für kranke und ältere Menschen wird am **Freitag, 7.10.2016** gebracht.

## Pfarrjugendheim

**Mariaweiler**
Terminabsprache für Vermietungen:
Marita Henn, Tel. 8 35 21
EMail: maritahenn@web.de

## Rosenkranz

In der Pfarrkirche Mariaweiler wird vor den Messen der Rosenkranz gebetet.

## Gottesdienste im Oktober

Im Oktober ist freitags um 19.00 Uhr Rosenkranzandacht in der Pfarrkirche.

**Bitte beachten Sie auch unsere Gottesdienstordnung in der Mitte dieses Pfarrbriefes.**

Allerheiligen wird die Messe in Mariaweiler am 1.11. um10.30 Uhr sein, anschl. Prozession zum Friedhof mit Segnung der Gräber.

## Was bedeutet Gott für unser Handeln?

Wenn Gott der Urheber des ganzen Kosmos ist, dann it er auch der Maßstab von allem, was sein soll. Alles Handeln wird an ihm und seinem Plan gemessen. An ihm können wir erkennen, was gutes Handeln ist. Etwas verkürzt gesagt: Gott hat die DANN unseres Lebens geschrieben. Was Gott für und mit uns will, das ist die Norm und die Regel eines guten und gerechten Lebens. Christen handeln solidarisch, weil Gott zuerst liebevoll an ihnen gehandelt hat.
(DOCAT 3)

*Ferdi betet: „Lieber Gott, du kannst ja alles, darum mache Rom zur Hauptstadt von Frankreich, denn das habe ich heute in meiner Erdkundearbeit geschrieben.*


- Schlemmerfrühstück
- Kreative Festtags- und Motivtorten
- Traumhafte Hochzeitskuchen
- Kindergeburtstag in der Backstube
- Partyservice und Eventmanagement
- Feste in unserem Hause

Bäckerei & Café Berger
Inh. Dina Schmitz-Berger
Agathastr.3 • 52355 Düren • Tel.: 02421 - 6 17 08
info@bäckerei-berger.de • www.bäckerei-berger.de

Öffnungszeiten:
Mo. 6:00-13:00 Uhr
Di.-Fr. 6:00-13:00 Uhr
14:00-18:00 Uhr
Sa. 6:00-13:00 Uhr
So. 8:00-18:00 Uhr

## Adventsbasar 2016

In Mariaweiler gab es einmal eine schöne Tradition: Das gesamte Jahr über trafen sich Frauen aus dem Ort regelmäßig, handarbeiteten gemeinsam und verkauften die hergestellten Dinge in der Adventszeit zugunsten Lepraerkrankter in der dritten Welt. Diese Tradition soll nun in einem neuen Format wiederaufleben. Unter dem Motto „Alles ist möglich“ wird an jedem letzten Montag im Monat im Mariaweiler Pfarrheim, von 16 bis 18 Uhr, gestrickt, gehäkelt, gebastelt, gestickt u.v.m. Die Produkte der gemeinsamen Arbeit werden am Sonntag, den 20. 11., von 11-18 Uhr, ebenfalls im Pfarrheim, im Rahmen eines adventlichen Basars angeboten. Neben dem

Verkauf von Advents-und Weihnachtsdekoration, Strümpfen, Mützen, Schals, Tüchern, Perlenarbeiten, Kerzen, Karten und einer Auswahl kulinarischer Geschenke wird auch mit einem Mittagsimbiss und Kaffee und Kuchen (ab 14 Uhr) für das leibliche Wohl gesorgt werden. Mit dem Erlös wird die Pfarrcaritas unterstützt. Über Ihren Besuch würden wir uns sehr freuen.

Brigitte Reuvekamp

## Pfarrbüro

**Peterstraße 37, Merken**
Bürostunden: Di. 8.30-12.00 h
4.10.2016 geschlossen
Außerhalb dieser Öffnungszeiten wenden Sie sich bitte in dringenden Fällen an das Zentralbüro in Birkesdorf, Tel. 9 20 19 0

## Die Krankenkommunion

wird gebracht am
**20. Okt. 2016.**
Wer, über den bisherigen Kreis hinaus, die Kommunion empfangen möchte, möge sich bitte im Pfarrbüro (Tel. 8 19 20 ) melden.

## Messdiener,

die im nächsten Monat nicht dienen können, möchten dies bitte bis zum **16. Okt.** im Pfarrbüro mitteilen. Es genügt hierfür eine kurze Nachricht auf einem Zettel oder eine E-Mail an:
st.peter.merken@gmx.de

Die nächste Sitzung des Pfarreirates ist am 25. Oktober um 20:00 Uhr im Pfarr-Jugendheim. Die Sitzung ist öffentlich.

## Gottesdienste im Oktober

Am Sonntag, 2.10. wird die Hl. Messe zum Erntedankfest musikalisch durch den Kirchenchor und das Mandolinenorchester gestaltet.
Am Mittwoch, 5.10. ist die Rosenkranzandacht an der Grotte im Park, anschl. wird in der Pfarrkirche der sakramentale Segen erteilt.
Rosenkranzandacht ist auch am Mittwoch, 12.10., 19.10. und am 26.10. um 17.30 Uhr in der Pfarrkirche.
**Bitte beachten Sie auch unsere Gottesdienstordnung in der Mitte dieses Pfarrbriefes.**

## Erntedankfest

Der erste Sonntag im Oktober gilt dem Erntedank. Traditionell lädt die Ortsbauernschaft Merken an diesem Tag zu einem Fest ein.
Dieses Fest, am Sonntag, 02. Oktober, beginnt um 09:00 Uhr mit einem Gottesdienst in der Pfarrkirche, die zu diesem Anlass mit Früchten aus Feld und Garten geschmückt wird. Die Dank-Messe wird musikalisch gestaltet vom Kirchenchor und dem Mandolinenclub.
Fortgesetzt wird das Erntedankfest nach dem Gottesdienst im Pfarr-Jugendheim. Zum Frühschoppen spielt wieder das Mandolinenorchester. Danach wird ein Mittagessen angeboten (Spenden sind willkommen). Bei Kaffee und Kuchen klingt das Erntedankfest am Nachmittag aus.
Die Ortsbauernschaft lädt ganz herzlich zur Mitfeier des Erntedankfestes ein !
An dieser Stelle sei aber auch den Mitgliedern der Ortsbauernschaft und allen Beteiligten ganz herzlich für die Organisation und Gestaltung des Festes sowie den Schmuck der Pfarrkirche gedankt !

## Rosenkranz-Andacht

Während des ganzen Jahres treffen sich Gläubige dienstags und donnerstags um 7:30 Uhr in der Merkener Kirche zum Rosenkranz-Gebet.
Im Oktober, dem „Rosenkranz-Monat“, werden zusätzlich mittwochs um 17:30 Uhr Rosenkranz-Andachten angeboten. Die erste Andacht am Mittwoch, 05.10., beginnt bei gutem Wetter an der Grotte im Park. Zum Abschluss wird in der Kirche der sakramentale Segen erteilt. Die weiteren Andachten sind am 12.; 19. und 26.10. in der Pfarrkirche.
Zum Besuch der Rosenkranz-Andachten, aber auch des regelmäßigen Rosenkranz-Gebetes wird herzlich eingeladen.

Die **Frauengemeinschaft Merken-** feiert am Mittwoch, den 05. Oktober um 09.00 Uhr einen Wortgottesdienst zum Erntedank. Anschließend wird zu einem gemeinsamen Frühstück ins Jugendheim eingeladen. Der Kostenbeitrag für Mitglieder beträgt 2,00 Euro, für Gäste 2,50 Euro.

**„Weihnachtskrippen in Merken,“**
so ist ein Bildband betitelt, den die Arbeitsgemeinschaft Merkener Geschichte herausgegeben hat. Die Autoren Johann Kaulen (Brigidastr. 50), Winand Krauthausen (Peterstr. 7) und Hubert Niederau (Brigidastr. 15) präsentieren und beschreiben in dem 118 Seiten starken Band 146 Krippen aus Merkener Familien, aus der Pfarrkirche, aus dem Kindergarten und aus der Offenen Ganztagsschule. Handwerklich anspruchsvolle Krippen wechseln mit Krippen vom Weihnachtsmarkt ab. Teure Krippen mit Figuren aus dem alpenländischen Raum folgen auf die Heilige Familie aus Ton und Keramik.
Der Bildband ist zum Preis von 21,50 Euro erhältlich bei den Autoren.

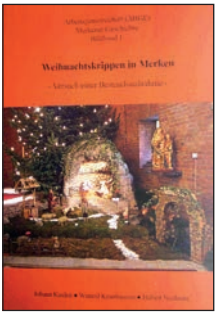

## Zitat des Monats

„Was nicht in meinem Plan lag, das hat in Gottes Plan gelegen. Und je öfter mir so etwas begegnet, desto lebendiger wird in mir die Glaubensüberzeugung, dass es – von Gott her gesehen – keinen Zufall gibt.“ (Hl. Edith Stein, später Schwester Theresia Benedicta vom Kreuz, 1891-1942, deutsch-jüdische Philosophin, Katholische Karmeliten Schwester, KZ Opfer)

## Wodurch ist jeder Mensch einzigartig?

Jeder Mensch ist einzigartig, weil Gott ihn als unwiederholbare Person gewollt, aus Liebe erschaffen und mit noch größerer Liebe erlöst hat. Dies zeigt uns, welche Würde der Mensch hat und wie wichtig es ist, jeden als Person ganz ernst zu nehmen und mit größter Wertschätzung zu behandeln. Diese Forderung gilt auch für politische Systeme und Institutionen. Sie müssen nicht nur die Freiheit und Würde der menschlichen Person respektieren. Sie sollen zu einer umfassenden Entwicklung jeder Person beitragen. Eine Gemeinschaft kann nicht Einzelne oder ganze Gruppen von der Entwicklung ausschließen. „Wir sind nicht das zufällige Produkt der Evolution. Jeder von uns ist Frucht eines Gedanken Gottes. Jeder ist gewollt, jeder ist geliebt, jeder ist gebraucht.“
(Papst Benedikt XVI.) (DOCAT 54)

# Herausgeber

Gemeinschaft der Gemeinden Düren-Nord
Pfarrer-Rody-Str. 7, 52353 Düren-Birkesdorf

**www.kirche-dueren-nord.de**

## Das Pfarrbriefteam

Pfarrer Norbert Glasmacher,
Britta Breuer, Petra Tönnes

## Anschrift

Pfarrbüro Birkesdorf
Pfr.-Rody-Str. 7 | 52353 Düren-Birkesdorf
Telefon 02421 - 9 20 19 13
E-Mail pfarrbrief@kirche-dueren-nord.de

Der Pfarrbrief der Gemeinschaft der Gemeinden Düren-Nord erscheint monatlich.
Er wird (auf Bestellung) in den Pfarrgemeinden der GdG Düren-Nord ausgetragen und liegt in den Kirchen und Geschäften der einzelnen Orte aus.
Spenden zur Deckung der Kosten werden dankbar entgegen genommen:
Kirchengemeinde St.Joachim und St. Peter
bei der Sparkasse Düren
IBAN DE21395501000049303183
BIC SDUEDE33XXX

**Liebe Leser,**
wir freuen uns sehr, wenn Sie uns Material zuschicken. Wegen der Anzahl von Artikeln können nur Berichte zwischen 300 und 400 Wörter veröffentlichen, wenn möglich, bitte 1 oder 2 Bilder der Veranstaltung hinzufügen. Stellen Sie sicher, dass wir die Fotos veröffentlichen dürfen.
Wenn Änderungen an den Artikeln vorgenommen werden müssen, wird der vollständige Artikel auf der GdG-Webseite veröffentlicht.
Vielen Dank für Ihre Unterstützung.
Ihr Pfarrbriefteam

## Redaktionsschluss für die Ausgabe.

... November ist am 10.10.
...Dezember ist am 7.11.
jeweils um 12.00 Uhr mittags

Später eingehende Meldungen könnern nicht berücksichtigt werden.

Produktion mit freundlicher Unterstützung:

SCHLOEMER GRUPPE

Fritz-Erler-Str. 40 | 52349 Düren
Tel. 02421 948888 | info@schloemer.de | www.schloemer.de

grün gedruckt.de®
eine marke der schloemer-gruppe

wir produzieren mit FSC-zertifizierten Papieren, mineralölfreien Ökofarben, chemiefrei hergestellten Druckplatten und mit Ökostrom aus Wasserkraft.

# Pastoralpersonal

Mitarbeiter/-innen

**Norbert Glasmacher, Pfarrer**
Pfarrer-Rody-Str. 9 | ☎ 02421 / 9 20 19 0
norbert.glasmacher@kirche-dueren-nord.de

**Joachim Krampe**, Diakon
Echtz, Schwalbenweg 13 | ☎ 02421 / 83231
joachim.krampe@kirche-dueren-nord.de

**Maria Buttermann**, Pastoralreferentin
Pfarrer-Rody-Str. 7 | ☎ 02421 / 9 20 19 17
maria.buttermann@kirche-dueren-nord.de

**Schw. Christa Maria Plum** SPSF, Gemeindereferentin
Pfarrer-Rody-Str. 7 | ☎ 02421 / 9 20 19 16
gemeindereferentin@kirche-dueren-nord.de

**Friedhelm Winkels,** Gemeindereferent
Merken, Peterstr. 37 | ☎ 02421 / 81920
friedhelm.winkels@kirche-dueren-nord.de

**Rafał Londo, Pastoralassistent**
Pfarrer-Rody-Str. 7 | ☎ 02421 / 9 20 19 17
rafal.londo@kirche-dueren-nord.de

# Organisten

**Peter Eich** ☎ 02421 / 880432
**Frank Grobusch** ☎ 02421 / 6930417
frank.grobusch@gmx.de

# Küster/innen

*Arnoldsweiler:* **Schw. Theresia Margareta**
*Birkesdorf und Derichsweiler* **Ilse Conen**
*Düren-Nord:* **Inge Jörres**
*Echtz:* **Karin Jablonske**
*Hoven:* **Elke Hönnemann**
*Mariaweiler:* **Agathe Küppers**
*Merken:* **Maria Barthel**

## Geschäftsführer/Koordinator:

**Norbert Eßer**
Birkesdorf, Pfarrer-Rody-Str. 7 | ☎ 02421 / 9 20 19 10
norbert.esser@kirche-dueren-nord.de

## Verwaltungsmitarbeiterin:

**Inge Krumbach**
Birkesdorf, Pfarrer-Rody-Str. 7 | ☎ 02421 / 9 20 19 12
inge.krumbach@kirche-dueren-nord.de

## Pfarrbriefredaktion
## Koordination der Gottesdienste

**Britta Breuer**
Birkesdorf, Pfarrer-Rody-Str. 7 | ☎ 02421 / 9 20 19 13
britta.breuer@kirche-dueren-nord.de

## Zentralbüro Birkesdorf

**Sabine Rütters, Marita Claßen, Petra Tönnes, Karin Lörken**
Birkesdorf, Pfarrer-Rody-Str. 7,
☎ 02421 / 81265 oder 02421 / 9 20 19-0
Fax: 02421 / 9 20 19 19
pfarrbuero@kirche-dueren-nord.de
Bürozeiten:
Mo. u. Mi. 14.30-16.30 Uhr
Di., Do. u. Fr. 9.30-11.30 Uhr

**Pfarrbüro Derichsweiler, Petra Tönnes**
Martinusstr. 7, ☎ 02421 / 61256 | Fax: 02421 / 406165
derichsweiler@kirche-dueren-nord.de
Bürozeiten: Mo. 8.30-12.00 Uhr (17. u. 31. geschlossen)

**Pfarrbüro Echtz, Karin Lörken**
Steinbißstr. 15, ☎ 02421 / 81197 | Fax: 02421 / 889524
echtz@kirche-dueren-nord.de
Bürozeiten: Mi. 09.00 - 12.00 Uhr

**Pfarrbüro Mariaweiler, Karin Lörken**
Klostergasse 7, ☎ 02421 / 87904 | Fax: 02421 / 981412
mariaweiler@kirche-dueren-nord.de
Bürozeiten: Mi. 14.00-17.00 Uhr

**Pfarrbüro Merken, Marita Claßen**
Peterstr. 37, ☎ 02421 / 81920 | Fax: 02421 / 81924
merken@kirche-dueren-nord.de
Bürozeiten: Di. 08.30 - 12.00 Uhr (4.10 geschlossen)