Pfarrbrief

der katholischen
Gemeinschaft der Gemeinden Düren-Nord

Nr.
5/ 2013

Gottesdienste
Veranstaltungen
Mitteilungen

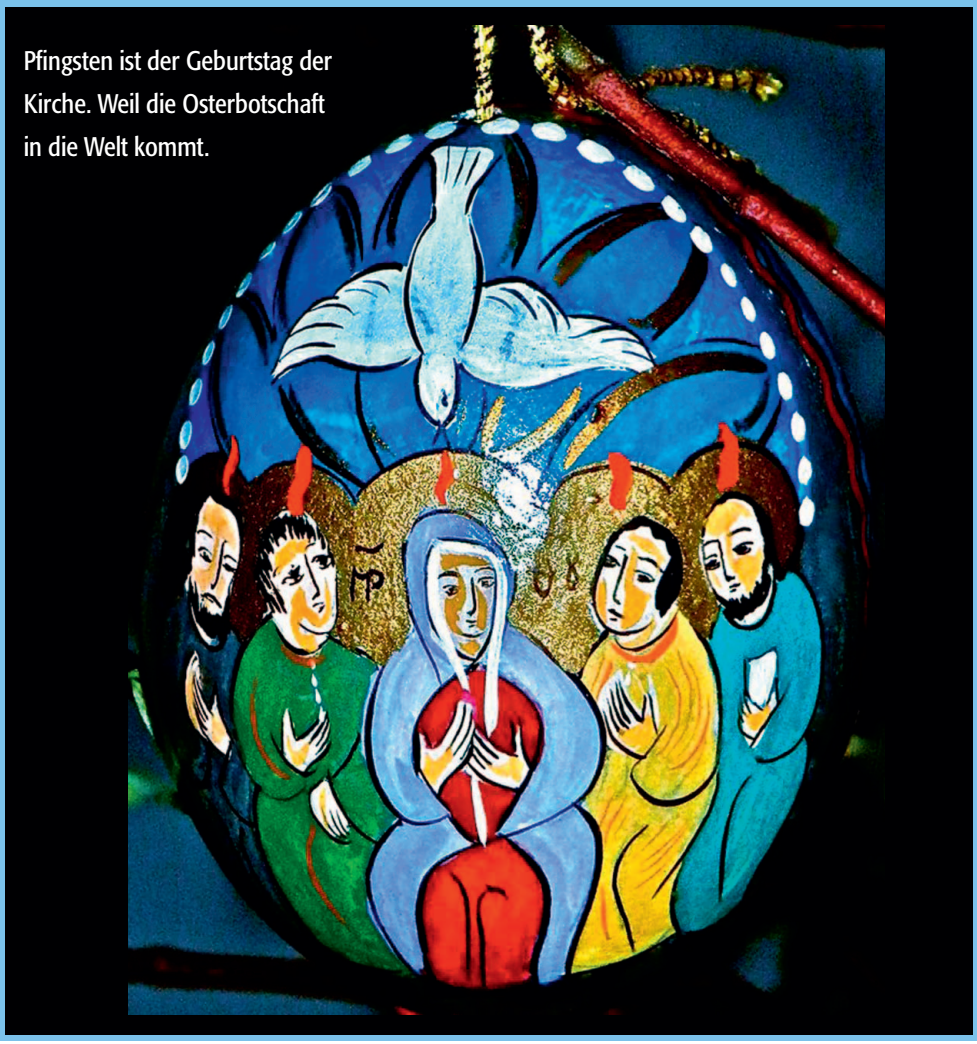

st. martin derichsweiler
st. mariae himmelfahrt mariaweiler
st. michael echtz
st. peter merken
st. joachim düren
st. peter birkesdorf
st. arnoldus arnoldsweiler
herz jesu hoven

Pfarrbrief 5/2013 Mai

Herausgeber

Gemeinschaft der Gemeinden (GdG) Düren-Nord
Pfarrer-Rody-Str. 7
52353 Düren-Birkesdorf

Maibaum in Echtz

Bestehend aus den kath. Kirchengemeinden

St. Arnoldus Arnoldsweiler
St. Joachim und St. Peter Norddüren und Birkesdorf
St. Martin Derichsweiler
St. Michael Echtz
Herz Jesu Hoven
St. Mariä Himmelfahrt Mariaweiler
St. Peter Merken

Zeit für Pfingsten

Am 19. Mai feiern wir, 49 Tage nach Ostern, das Pfingstfest. Wenn wir den alltäglichen Aufwand vergleichen, der um Weihnachten und Ostern betrieben wird und dann auf Pfingsten schauen, fällt auf: Das Fest scheint kein allzu großes Interesse zu wecken. Woran mag das liegen?

Vielleicht liegt es daran, dass sich Pfingsten nicht allzu harmonisch gibt; kein süßes Baby in der Krippe, keine Auferstehung des Gottessohnes (von Hasen ganz zu schweigen). Pfingsten zeigt uns die Kirche, wie Gott in ihr wirken kann und wie sie darauf bauend verkündigen kann. Mit Kirche sind auch wir selbst gemeint.

Wir alle sind als Christen dazu beauftragt, Gott den Menschen nahe zu bringen, wie es auch die Apostel waren. Wenn wir uns an Pfingsten daran erinnern, dass Gott die Apostel mit seinem Geist befähigt hat, betrifft das auch uns. Auch wir sollen uns nicht in einem geschützten Raum verschanzen, sondern auf die Straßen gehen. Glaube ist nicht dazu da, in einem kuscheligen Raum für sich selbst schön zu sein, sondern muss weitergesagt werden. Die Kraft dazu haben die Apostel an Pfingsten nicht aus sich selbst heraus, es braucht das Wirken des Geistes Gottes. Darauf dürfen auch wir vertrauen, wenn wir anfangen, Menschen von Gott zu erzählen. Die Apostel konnten von einem Moment auf den anderen zahlreiche unterschiedliche Sprachen sprechen. Das sollte uns zu denken geben. Sind wir wirklich bereit, andere Sprachen zu sprechen oder bauen wir nicht viel öfter darauf, dass die anderen sich schon darum bemühen, unsere Sprache zu sprechen. Wenn das der Fall wäre, wäre weniger Pfingsten als pure Egozentrik.

Das Zugehen auf die Menschen um uns herum in deren spezifischen Lebenslagen wurde auf dem Zweiten Vatikanischen Konzil in besonders schöner Weise ausgedrückt:

Freude und Hoffnung, Trauer und Angst der Menschen von heute, besonders der Armen und Bedrängten aller Art, sind auch Freude und Hoffnung, Trauer und Angst der Jünger Christi. Und es gibt nichts wahrhaft Menschliches, das nicht in ihren Herzen seinen Widerhall fände. (GS 1)

An Pfingsten können wir uns an diese Beschreibung des „Jünger Christi“ Seins erinnern und uns von ihr anstecken lassen. Zu diesem Pfingstfest wünsche ich uns allen, dass wir uns nicht von leerer werdenden Kirchen, nicht mehr am Gemeindeleben teilnehmenden Verwandten und Bekannten oder Zeitungsmeldungen, die sich über unseren Glauben amüsieren, entmutigen lassen.
Ich hoffe, dass wir uns stattdessen viel mehr daran freuen können, Jünger und Jüngerinnen Christi zu sein. Vielleicht schaffen wir es zumindest ein bisschen mehr, unsere stille Kammer zu verlassen und mit unseren Mitmenschen Glauben zu teilen, weil sie und wie sie es brauchen.
Wir haben dabei nicht viel zu verlieren (Die Apostel wurden für betrunken gehalten. – Apg 2,13), aber vieles zu gewinnen.

Ihnen allen frohe Pfingsten!
Georg Pfeiffer
Pastoralassistent

Inhalt:

Vorwort	S. 2-3
Gottesdienstübersicht	S. 4-7
GdG Düren-Nord	S. 8-11
Kinder-und Jugendseite	S. 12-14
Arnoldsweiler	S. 15
Düren-Nord/Birkesdorf	S. 16-21
Derichsweiler	S. 22-24
Echtz	S. 25
Hoven	S. 26
Mariaweiler	S. 27-28
Merken	S. 29
Region	S. 30
Impressum	S. 31
GdG	S. 32

NOCH NICHT VERFLOGEN

Ein Anflug nur
von Glaubensfreude,
und
der Ansturm
von Pfingsten
hätte wieder
den Hauch
einer Chance.

Beichtgelegenheit: **jeden Samstag von 11-12 Uhr in Birkesdorf**

Heilige Stunde: **jeden Freitag von 15 - 16 Uhr in Birkesdorf**

Maiandachten: **siehe Seite 8**

01.05.	Mi	Tag der Arbeit	
		09:00 h	Mariaweiler: Hl. Messe
		10:30 h	Seniorenzentrum: Hl. Messe
		17:30 h	Merken: Eröffnung der Maiandacht, anschl. sakram. Segen
02.05.	Do	15:00 h	Birkesdorf: Hl. Messe der kfd
		18:30 h	Hoven: Hl. Messe
		18:30 h	Marienhospital: Hl. Messe
03.05.	Fr	Hl. Philippus und Hl. Jakobus, Apostel - Herz-Jesu-Freitag	
		09:00 h	Arnoldsweiler: Hl. Messe
		16:30 h	Echtz: Probe der Kommunionkinder
04.05.	Sa	09:30 h	Echtz: Probe der Kommunionkinder mit Messdiener/innen
			Echtz: keine Vorabendmesse
		17:00 h	Birkesdorf: Hl. Messe
		18:30 h	Hoven: Hl. Messe
		19:00 h	Arnoldsweiler: Hl. Messe anl. des Maifestes in Arnoldsweiler
05.05.	So	**6. Sonntag der Osterzeit**	
		07:20 h	Arnoldsweiler: Morgenlob
		07:30 h	Arnoldsweiler: Hl. Messe zum Start der St.-Matthias-Wallfahrt
		09:00 h	Derichsweiler: Hl. Messe
		09:00 h	Merken: Hl. Messe
		09:00 h	Marienhospital: Hl. Messe
		10:30 h	Mariaweiler: Wortgottesdienst
		11:00 h	Echtz: Hl. Messe mit Erstkommunionfeier
		11:00 h	Düren-Nord: Hl. Messe
		15:00 h	Mariaweiler: Tauffeier
06.05.	Mo	10:00 h	Hoven: Dankmesse der Kommunionkinder
07.05.	Di	08:00 h	Birkesdorf: Schulgottesdienst 3. Schuljahr
		09:00 h	Derichsweiler: Hl. Messe
		18:00 h	Echtz: Bittprozession ab Friedhof Echtz nach Konzendorf

		18:30 h	Konzendorf: Hl. Messe anl. des Patronatsfestes
		18:30 h	Düren-Nord: Maiandacht
		18:30 h	Marienhospital: Hl. Messe
08.05.	Mi	07:30 h	Echtz: Bittprozession durch Echtz
		08:00 h	Echtz: Wortgottesdienst, anschl. Kaffee in der Altentagesstätte
		09:00 h	Mariaweiler: Wortgottesdienst
		10:30 h	Seniorenzentrum: Maiandacht
		15:00 h	Mariengrotte Merken: Maiandacht mit Kindergarten
		18:30 h	Birkesdorf: Vorabendmesse zum Fest Christi Himmelfahrt an der Marienkapelle auf dem Friedhof
		19:30 h	Birkesdorf: Prozession zur Kirche mit sakramentalem Segen
09.05.	Do	Christi Himmelfahrt	
		07:45 h	Arnoldsweiler: Morgenlob, Jugendwallfahrt nach Trier
		09:00 h	Merken: Hl. Messe
		09:00 h	Arnoldsweiler: Hl. Messe
		09.00 h	Marienhospital: Hl. Messe
		10:30 h	Echtz: Hl. Messe
10.05.	Fr	11:00 h	Arnoldsweiler: evang. Tauffeier
		18:00 h	Echtz: Maiandacht, anschl. 18.30 h Hl. Messe
11.05.	Sa	17:00 h	Echtz: Hl. Messe
		17:00 h	Birkesdorf: Hl. Messe
		18:00 h	Merken: Festmesse anlässlich des Maifestes
		18:30 h	Arnoldsweiler: Wortgottesdienst
		18:30 h	Hoven: Hl. Messe
12.05.	So	**7. Sonntag der Osterzeit**	
		09:00 h	Derichsweiler: Wortgottesdienst
		09:00 h	Marienhospital: Hl. Messe
		10:30 h	Mariaweiler: Hl. Messe
		11:00 h	Düren-Nord: Hl. Messe
14.05.	Di	08:00 h	Merken: Schulgottesdienst
		08:00 h	Birkesdorf: Schulgottesdienst 4. Schuljahr
		18:30 h	Düren-Nord: Hl. Messe

15.05.	Mi	08:00 h	Derichsweiler: Schulgottesdienst
		09:00 h	Mariaweiler: Hl. Messe
		10:30 h	Hoven: Schulgottesdienst
		17:00 h	Seniorenzentrum: Gedenkgottesdienst für die verstorbenen Bewohner des Seniorenzentrums
16.05.	Do	08:15 h	Echtz: Schulgottesdienst
		08:15 h	Arnoldsweiler: Schulgottesdienst für das 3. und 4. Schuljahr
		09:00 h	Derichsweiler: Frauengottesdienst
		18:30 h	Hoven: Hl. Messe
		18:30 h	Marienhospital: Hl. Messe
17.05.	Fr	09:00 h	Arnoldsweiler: Hl. Messe
		13:00 h	Mariaweiler: Trauung
18.05.	Sa	Pfarrfest in Birkesdorf	
		16:00 h	Birkesdorf: Hl. Messe
		17:00 h	Echtz: Hl. Messe
		18:30 h	Hoven: Hl. Messe
19.05.	So	**Pfingsten**	
		09:00 h	Derichsweiler: Hl. Messe
		09:00 h	Merken: Hl. Messe
		09:00 h	Marienhospital: Hl. Messe
		09:30 h	Arnoldsweiler: Hl. Messe anl. des Schützenfestes
		10:30 h	Mariaweiler: Hl. Messe
		11:00 h	Düren-Nord: Hl. Messe
		15:00 h	Birkesdorf: Tauffeier
20.05.	Mo	Pfingstmontag	
		09:00 h	Merken: Hl. Messe
		09:00 h	Echtz: Hl. Messe
		09:00 h	Derichsweiler: Hl. Messe
		10:30 h	Arnoldsweiler: Hl. Messe anl. des Schützenfestes
		11:00 h	Birkesdorf Hl. Messe
21.05.	Di	09:00 h	Derichsweiler: Hl. Messe
		18:30 h	Marienhospital: Hl. Messe

22.05.	Mi	09:00 h	Mariaweiler: Wortgottesdienst
		10:30 h	Seniorenzentrum: Maiandacht
		18:00 h	Arnoldsweiler: Prozession der KFD ab Kirche
		18:30 h	Arnoldsweiler: Hl. Messe in Maria Rast
		18:00 h	Birkesdorf: Maiandacht, 18.30 h Hl.Messe
23.05.	Do	08:00 h	Merken: Hl. Messe
		18:30 h	Marienhospital: Hl. Messe
24.05.	Fr	18:00 h	Echtz: Maiandacht, 18.30 h Hl. Messe
25.05.	Sa	17:00 h	Echtz: Hl. Messe mit Goldkommunionfeier
		17:00 h	Arnoldsweiler: Kleinkindergottesdienst
		17:00 h	Birkesdorf: Hl. Messe mit Pilgersegen für Rompilger
		18:30 h	Arnoldsweiler: Hl. Messe
		18:30 h	Hoven: Wortgottesdienst
26.05.	So	**Dreifaltigkeitssonntag**	
		09:00 h	Merken: Wortgottesdienst
		09:00 h	Derichsweiler: Hl. Messe anl. des Maifestes
		09:00 h	Marienhospital: Hl. Messe
		09:45 h	Rhein. Landesklinik: ökum. Gottesdienst
		10:30 h	Mariaweiler: Hl. Messe
		11:00 h	Düren-Nord: Hl. Messe
28.05.	Di	18:30 h	Düren-Nord: Hl. Messe
		18:30 h	Marienhospital: Hl. Messe
29.05.	Mi	08:00 h	Düren-Nord: Schulgottesdienst für das 2.-4. Schuljahr
		09:00 h	Mariaweiler: Hl. Messe
		10:30 h	Seniorenzentrum: Hl. Messe
		18:30 h	Maiandacht, anschl. 18.30 h Hl. Messe
30.05.	Do	Fronleichnam Hochfest des Leibes und Blutes Christi	
		09:30 h	Rhein. Landesklinik: Hl.Messe
		09:30 h	Merken: Hl. Messe für die ganze GdG
		10:30 h	Merken: Fronleichnamsprozession für die ganze GdG
31.05.	Fr	09:00 h	Arnoldsweiler: Hl. Messe
		15:30 h	Sophienhof: Hl. Messe

Rosenkranz/Maiandachten

Arnoldsweiler:	Mi., 15 h
Birkesdorf:	Mi., 18 h
Düren-Nord	Di 18.30 (7. u. 21.5.)
Derichsweiler:	Di 17.30 h
Echtz:	Fr 18 h
Mariaweiler:	Fr 19 h
Merken:	Mi. 17.30 h

Pastor vor Ort

Wünschen Sie Pfarrer Glasmacher zu sprechen? Dann rufen Sie ihn einfach an und vereinbaren Sie einen Termin,: Tel. 8 12 65.

In unserer GdG

empfingen im März 2013

… das Sakrament der Taufe:
Tim Kröngen und Jonas Knorre (im Februar)
Finja Bank, Malte Bank, Tim Lubaczewski,
Armando Giovani Gallo

… wurden in die Ewigkeit abberufen:

Arnoldsweiler: Katharina Wirtz, Josepha Spiess
Birkesdorf/Norddüren: Maria Quade, Luise Roß, Hans Schunk, Thomas Kelzenberg, Bernd Heister, Heinz-Rudi Gartz
Derichsweiler:
Echtz: Anna Kröngen, Sophie Schain, Maria Hannes
Hoven: Michael Gehlen
Mariaweiler: Hubert Mecke
Merken: Anna Hassler, Rainer Havertz, Jakob Kaulen

Fest des Heiligen Josef, des Arbeiters

Den 1. Mai, der überall in der heutigen Welt als Tag der Arbeit begangen wird, hat Pius XII. zum Fest des heiligen Josef des Arbeiters bestimmt. Damit soll der heilige Josef geehrt, aber auch die Würde der menschlichen Arbeit bewusst gemacht werden. Josef hat als Handwerker gearbeitet und für seine Familie das Brot verdient. Die Arbeit, wie sie heute von der Masse der Arbeiter getan und auch erlitten wird, ist sehr verschieden von der Arbeit in der alten Welt. Aber immer geht es darum, dass der Mensch, indem er die Kraft seines Körpers und seines Geistes einsetzt, sein eigenes Leben verwirklicht, seine Persönlichkeit entfaltet und das Leben in dieser Welt lebenswert, gerecht oder doch erträglicher macht. Der Christ weiß außerdem, dass er seine Arbeit von Gott her und zu Gott hin tut. (Beuron - Schott)

„Es gibt im Grunde nur Gebete, so sind die Hände uns geweiht,
dass sie nichts schufen, was nicht flehte; ob einer malte oder mähte,
schon aus dem Ringen der Geräte entfaltete sich Frömmigkeit.“ (Rainer Maria Rilke)

Neuordnung der Küsterdienste

in Birkesdorf, Hoven und Mariaweiler

Liebe Pfarrangehörige,

wie Sie sicherlich wissen, ist im Februar der langjährige Küster von Birkesdorf und Mariaweiler, Hr. Alexander Spahn, für uns alle völlig unerwartet verstorben. An dieser Stelle möchte ich Hrn. Spahn nochmals für seine Dienste in den Gemeinden herzlich danken.

In der Folge wird die bisherige Küsterin von Derichsweiler und Hoven, Frau Ilse Conen, anstelle des Dienstes in Hoven nunmehr die Küstertätigkeit in Birkesdorf übernehmen.

Frau Elke Hönnemann aus Echtz übernimmt die Küsterdienste in Hoven und Frau Agathe Küppers aus Merken die Tätigkeit in Mariaweiler.

Ich wünsche den Damen viel Glück für Ihre neuen Tätigkeiten, vor allem aber Gottes Segen für die sicherlich nicht einfachen Aufgaben.

Monsignore Norbert Glasmacher, Pfarrer

Osterzeit

Die Osterzeit geht weiter und wird erst nach 7 Wochen mit dem Pfingstfest enden, welches in diesem Jahr auf den 19. Mai fällt. Während dieser Wochen feiert die christliche Gemeinschaft in Dankbarkeit die Auferstehung Christi, der damit Leid, Sünde und Tod überwunder hat. Zeichen des Sieges ist die Osterkerze, die während dieser Zeit zentral im Altarraum steht. Besonders während der Osterzeit werden Tauf- und Erstkommunionfeiern gehalten, durch die wir Anteil erhalten am neuen Leben Christi.

Anfragen für Sondergottesdienste

Sondergottesdienste wie Hochzeiten, Gold- und Diamanthochzeiten, Familien-und Jugendmessen, Messen für Vereine sowie Exequien und Trauerfeiern müssen zentral koordiniert werden. Diesbezügliche Anfragen richten Sie daher bitte an
Frau Breuer im Büro der GdG in Düren-Birkesdorf,
Tel.-Nr. 959 61 92, E-Mail:
britta.breuer@kirche-dueren-nord.de

Joachim's Anziehpunkt

Kleiderladen für Jung und Alt

Öffnungszeiten:

Dienstag von 16-18 Uhr und
Donnerstag von 10-12 Uhr
Joachimstraße 9,
Norddüren

Bittprozessionen

Dienstag, 7.5.

18.00 h Bittprozession
ab Friedhof Echtz, Seestraße,
nach Konzendorf
18.30 h Hl. Messe in der
St.Pankratius-Kapelle Konzendorf

Mittwoch, 8.5.

7.30 h Bittprozession
ab Kirche Echtz
durch die Felder
8.00 h Wortgottesdienst in der
St. Michael-Pfarrkirche Echtz
anschl. Kaffee in der
Altentagesstätte

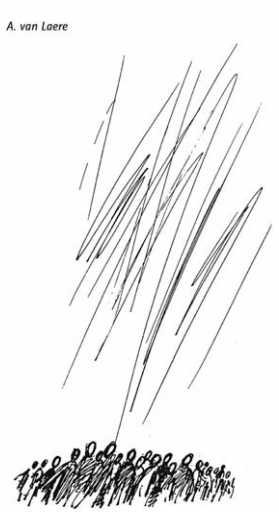

Die Erde ist zum Himmel gehoben,
der Himmel senkt sich auf die Erde.

Die Bitttage,
im Lateinischen auch rogationes oder litaniae genannt, sind traditionell die Prozessionstage vor dem Fest Christi Himmelfahrt. Den Namen litaniae erhielten die Bitttage, weil die Prozessionen mit dem Gesang der Allerheiligenlitanei begannen und von inständigem Bittgebet (rogare - bitten) begleitet wurden. Bei diesen Prozessionen wurde für eine gute Ernte gebetet und die Felder gesegnet. Diese Bittgänge sind ein geschätztes Zeichen, den Glauben an Gott, die Macht des vertrauenden Gebetes und die helfende Fürsprache der Heiligen öffentlich zu bekunden.

Der Brauch der Bittgänge ist häufig in ländlichen Regionen erhalten geblieben und teilweise sogar wieder neu belebt worden. Landgemeinden entdecken die alten Prozessionswege neu, in den Städten werden neue Formen erprobt, nicht selten auch in den Abendstunden, dem heutigen Arbeits- und Lebensrhythmus angepasst, und mit erweitertem Themenkreis. So heißt es im Messbuch der katholischen Kirche: „An den Bitt- und Quatembertagen betet die Kirche für mannigfache menschliche Anliegen, besonders für die Früchte der Erde und für das menschliche Schaffen“. Neben „Bewahrung der Schöpfung“ können auch Arbeit für alle, Frieden, Brot für die Welt und Ehrfurcht vor dem menschlichen Leben Motive sein. Auf diese Weise wird wiederentdeckt, dass Gottes Fürsorge sich auf alle Bereiche des menschlichen Lebens erstreckt.
Mancherorts werden diese Prozessionen auch mit Elementen der Marienverehrung zusammengebracht, die besonders im Monat Mai eine große Rolle spielt.

Christi Himmelfahrt (9. Mai 2013)

Das Fest Christi Himmelfahrt, genau 40 Tage nach Ostern, ist Teil der Osterzeit: 40 Tage nach seiner Auferstehung fuhr Jesus vor den Augen seiner Jünger in den Himmel auf. Damit nahm er die durch seinen Tod und Auferstehung verklärte menschliche Natur in die Dimensionen des Jenseits mit und gibt uns berechtigte Hoffnung auf unsere Auferstehung, auch des Leibes, und auf ein Leben mit ihm in Ewigkeit. Nach der Himmelfahrt, damals wie heute, beginnt eine 9-tätige Vorbereitung (Novene) auf das Kommen des Heiligen Geistes an Pfingsten.

Pfingsten (19. Mai 2013)

Das Pfingstfest wird am 50. Tag nach Ostern gefeiert in Anlehnung an den jüdischen Kalender, nach dem das Erntefest Schawuot genau 50 Tage nach dem Passah Fest begangen wird. An Pfingsten gedenkt die christliche Kirche der Entsendung des Heiligen Geistes, der auf die Apostel und dann auf viele Jünger herabkam und sie so zur Mission in der Welt, zur Verkündigung der Frohbotschaft befähigte. Das Pfingstereignis erinnert uns an das Kommen des Heiligen Geistes in unserem Leben durch das Sakrament der Firmung. Gleichzeitig ist dieses Geschehen die Gründung der Kirche, die durch die Kraft des Heiligen Geistes die Mission Christi fortführt. Das Pfingstfest beschließt den österlichen Festkreis, der mit 7 Wochen die längste, wichtigste und schönste Zeit im christlichen Kalender ist.

Fronleichnam 2013

Die Fronleichnamsprozession zieht in diesem Jahr durch Merken.

Um 9.30 Uhr beginnt die Hl. Messe in der Merkener Pfarrkirche, anschließend zieht die Fronleichnamsprozession durch den Ort.

Dazu sind alle Mitglieder der Gemeinschaft der Gemeinden Düren-Nord herzlich eingeladen.

W. Opgenoorth

Die Fronleichnamsprozession ermutigt uns, im Alltag in den Prozess der Liebe Jesu einzutreten.

Angebote aus den Jugendheimen

Arnoldsweiler, Ellener Str. 22,
Mobil 0160/93 58 08 72

Für Kinder von 6-12 Jahren

Donnerstag: 15.00 - 17.00 Uhr

Für Jugendliche ab 13 Jahren

Montag: 17.00 - 21.00 Uhr
Donnerstag: 17.00 - 20.00 Uhr

Birkesdorf, Pfr.-Rody-Str. 5
Tel.: 02421/86001, Mobil: 0160/93580872

Für Kinder von 6-12 Jahren

Mittwoch: 15.00 - 17.00 Uhr

Für Jugendliche ab 13 Jahren

Dienstag: 14.30 - 19.00 Uhr
Mittwoch: 17.00 - 21.00 Uhr
Freitag: 15.00 - 21.00 Uhr

Derichsweiler, wöchentliche Angebote
Mi, 16.00 - 17.30 h Kindertreff, alte Kirche
Mi., 18.00 - 21.00 h Jugendtreff, alte Kirche
Do., 16.00 - 17.30 h Kindertreff

Echtz
www.Jugendheimechtz.de
Di.u.Fr.: 16-20 Uhr und Mi.u.Do.: 16-21 Uhr

Hoven: Böttcherstr. 2
Thomas Braun, Tel. 86494, www.hoven-kids-de
montags von 15.00 - 18 Uhr Kindertreff
montags von 18.00 - 21 Uhr Jugendtreff

Mariaweiler

Programm

für alle Kids und Teens von 5-12 Jahren
jeweils von 16-18 Uhr am 2. und 16. Mai
im Pfarrjugendheim Mariaweiler

Merken

Mo.	16-18 h	Kindertreff
	18-21 h	Jugendtreff
Di.	15-16 h	Spiele AG OHGS
	16-18 h	Kindertreff
	18-20 h	Jugendtreff
Mi.	16 -17 h	Räubertreff
Do.	18-21 h	Jugendtreff
Fr.	16-18 h	nach Absprache
	18-20 h	Volleyballtreff

Passionsspiel am Karfreitag

Zur Karfreitagsliturgie in St. Joachim waren in diesem Jahr besonders die Familien eingeladen. Dort haben sie erlebt, wie das Evangelium vom Leiden und Tod Jesu nicht nur durch Worte, sondern durch lebendige Darstellung verkündigt worden ist. 24 Kinder, unter ihnen viele Kommunionkinder, haben sich in wochenlangen Proben auf ihre Rollen als Jünger, Soldaten, Maria Magdalena, Veronika, Maria, Pontius Pilatus, Jesus, vorbereitet. Sorgfältig und sehr geduldig hat Pastor Glasmacher die Kinder zur Botschaft ihrer Rollen hingeführt. Ernsthaft und aufmerksam haben die Kinder so das Leiden Jesu, die Angst der Jünger, das Leid der Frauen, die Härte der Soldaten, das Machtgehabe des Pontius Pilatus deutlich machen können. Viele Rückmeldungen der Gottesdiensteilnehmer haben bestätigt, dass es gelungen ist, sie in das Geschehen hineinzunehmen.

Zum Gelingen dieser bewegenden Feier haben viele mit beigetragen: Herzlicher Dank geht an Katechetinnen und Mütter aus Derichsweiler, Echtz, Norddüren, Birkesdorf und Arnoldsweiler, die bei den Proben geholfen, Kleidung geschneidert, Kulissen auf- und abgebaut … haben. Herr Eich und die Merkener Musikschule „Pianorama“ unter Leitung von Frau Schietzel-Reimann, die die Feier musikalisch unterstützt haben. Jugendliche, die Lesungen vorgetragen und beim Spiel „Backstage“ assistiert haben.

de Renet
BÜROSYSTEME
... alles für Ihr Büro
Kölnstr. 87 · 52351 Düren · Telefon: 02421 - 5581-0

Frisch gebackener Erdbeerkuchen zum Muttertag

Wer kann da widerstehen?

Wir machen es noch einmal!!!

Unsere Apfelkuchen-Aktion im März war ein Riesenerfolg!

Ganz herzlichen Dank an alle Spender!

Wegen der positiven Resonanz und nach vielen weiteren Nachfragen werden die Teilnehmer der Jugendwallfahrt nach Rom **"Jugend on Tour"** erneut für Sie backen, diesmal

frischen, leckeren

Erdbeerkuchen zum Muttertag!

Ihr vorbestellter Kuchen kann nach den Messen am 11. & 12. Mai in der jeweiligen Kirche abgeholt werden. Wenn Sie Hilfe beim Transport benötigen, helfen wir Ihnen selbstverständlich.

Ihre **Bestellungen** nehmen wir ab sofort gerne entgegen:

- **telefonisch** unter: **02421/81265** (Pfarrbüro Birkesdorf)
- **schriftlich** in der **Bestellliste** (liegt ab sofort nach allen Gottesdiensten in der Kirche aus oder in den Pfarrbüros)
- **per Email** unter ***pfarrbuero@kirche-dueren-nord.de***

Den Preis bestimmen Sie wieder selbst!!

Schon jetzt möchten wir uns dafür

ganz herzlich bedanken ♥

und wünschen einen

guten Appetit!

Ihre Rompilger der GdG Düren-Nord

Bücherei St. Arnold, Arnoldsweiler

Vikar-Klein-Str. 10
(Kapellenwohnung)

köb bv.

Tel. 02421/ 9948776, Leitung: Resi Kluth

Öffnungszeiten:

Mittwoch:	18.30 - 20.30 Uhr
Freitag:	16.00 - 18.00 Uhr
Sonntag:	11.00 - 12.00 Uhr

Die katholische öffentliche Bücherei St. Arnold ist an folgenden Tagen geschlossen:

Freitag, 10. Mai 2013 und

Pfingstsonntag, 19. Mai 2013

Buchmalerei, romanisch

Die stillen Worte sind es, welche den Sturm bringen. Gedanken, die mit Taubenfüßen kommen, lenken die Welt.

Friedrich Nietzsche

Die kfd Arnoldsweiler lädt zur Messe in Maria Rast am 22.5.2013 ganz herzlich ein. Wir treffen uns um 18.00 Uhr vor der Kirche und gehen dann, bei hoffentlich gutem Wetter, in der Prozession durch die Felder nach Maria Rast. Im Anschluss an die Messe sind alle herzlich zur Maibowle und gemeinsamen Singen eingeladen.

Für die KFD Arnoldsweiler
Kornelia Vlatten

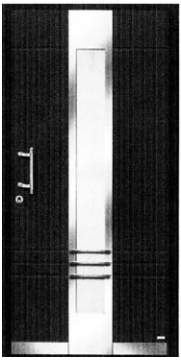

Tischlerei Friedrich Spölgen

Ihr Fachbetrieb für :

Fenster • Haustüren • Bauelemente
Bestattungen • Hochwertiger Innenausbau

Telefon
0 24 21 / 39 14 51

rekord FENSTER UND TÜREN
www.rekord-online.de

Bücherei St. Peter, Birkesdorf

Leitung: Rosi Roeder
Marlies Schrott

Öffnungszeiten:

Di., 16.00 - 18.00 Uhr
Do., 17.30 - 19.00 Uhr
Sa., 17.00 - 18.30 Uhr

„Liebe Pfarrangehörige,
grosse Ereignisse werfen ihre Schatten voraus: Am Wochenende 18., 19., 20. Mai 2013 ist Pfingsten und somit in diesem Jahr auch wieder Pfarrfest. Sie werden im Pfarrbrief näheres über alle Aktivitäten erfahren. Wir, die Mitarbeiterinnen und Mitarbeiter der Kath. öffentl. Bücherei St. Peter in Birkesdorf laden Sie heute schon ganz herzlich ein, unseren Stand (Nähe Ausgang Nordstrasse) auf dem Schulhof der Grundschule Birkesdorf zu besuchen. Schmökern Sie bei den Büchern und anderen Medien unseres Flohmarktes und erwerben Sie sich Ihr ganz persönliches „Schätzchen“ zum Superpreis! Gerne können Sie auch zu den Öffnungszeiten in unsere Bücherei neben dem Pfarrsaal kommen und sich über unsere aktuellen Neuerwerbungen informieren. Werden Sie Mitglied, die Ausleihe ist kostenlos!
Wir freuen uns sehr auf Ihrem Besuch auf dem Pfarrfest. Unser Stand ist jedoch nur am Pfingstsonntag geöffnet!
Die Mitarbeiterinnen und Mitarbeiter der Kath.öffentl.Bücherei St. Peter“

Glaubensgesprächskreis

Der nächste Termin für das Glaubensgespräch ist am **Dienstag, 21.5.2013** um 20 Uhr in der Kirche St. Joachim (Eingang Sakristei).

Glaubensgespräch Senioren

Das nächste Glaubensgespräch der Seniorinnen und Senioren findet am Dienstag, dem 21. Mai 2013 um 16.00 Uhr im Pfarrheim St. Joachim statt. Schwester Adelheide July wird an diesem Nachmittag mit den Teilnehmern über eine weitere Bibelstelle ins Gespräch kommen.
Alle interessierten Seniorinnen und Senioren treffen sich um 16.00 Uhr zum nächsten Glaubensgespräch in der Altenstube im Pfarrheim St. Joachim. Dabei sind sowohl sich rege einbringende Besucher als auch aufmerksame Zuhörer wieder herzlich willkommen. Die Gesprächsrunde klingt wie immer gegen 18.00 Uhr nach einem gemeinsamen Kaffeetrinken aus. Alle Seniorinnen und Senioren sind eingeladen. Anschließend besteht um 18.30 Uhr noch die Gelegenheit, die Maiandacht zu besuchen.

Stammtisch „Gemeindetreff“

Am Sonntag, dem 5. Mai 2013, findet nach der Messfeier wieder der monatliche Stammtisch „Gemeindetreff“ statt. Im Pfarrheim gibt es dann ein warmes Mittagessen in geselliger Runde. Zwischen verschiedenen Gerichten finden große und kleine Esser immer etwas Leckeres. Anschließend kann noch ein süßer Nachtisch verzehrt werden. Alle großen und kleinen Hungrigen sind wieder herzlich eingeladen.

Wallfahrt mit Hindernissen

Wie jedes Jahr machten sich die Damen der kfd und Frauengemeinschaft zur Wallfahr nach Moresnet. Nach den heftigen Schneefällen Tage zuvor hatte Petrus ein Einsehen und auf gut geräumten Straßen ging die Fahrt los. Doch in diesem Jahr wählte unser Busfahrer eine etwas andere Strecke durch das verschneite Belgien. Aber die Strecke über Gemmenich hatte es in sich!! Am Ortseingang befindet sich ein Viadukt, das zwar hoch genug für Busse ist aber seitlich nicht viel Spielraum lässt. Und so kam was kommen musste. Unser Busfahrer steuerte sicher auf die Einfahrt zu, doch der Schnee auf der Straße schob den hinteren Teil des Busses zur Seite weg. Da standen wir! Es gab kein vor und zurück, die Betonwand kratzte schon an den Fensterscheiben vorbei. Jetzt hieß es kühlen Kopf bewahren. Während sich unser Fahrer ein Bild von der ganzen Sache machte und Auswege suchte, vertrieben sich die Damen die Zeit mit Fahrtanalysen sowie Sinn und Zweck von Navigationsgeräten. Nach einer halben Stunde Wartezeit im Bus hieß es dann: Alle aussteigen, der Traktor kommt! Dieser zog dann beherzt das Hinterteil des Fahrzeugs wieder auf die Mitte der Fahrbahn und das Nadelöhr konnte ohne größeren Schaden problemlos passiert wegen. Nachdem alle wieder ihre Plätze eingenommen hatten, ging es die letzten Kilometer nach Moresnet. Dort wartete bereits Pfarrer Glasmacher seit einer Stunde um mit uns gemeinsam den Kreuzweg zu gehen. Nachdem wir unsere Pflicht erfüllt hatten, freuten sich alle auf Kaffee und Kuchen am „Hangerweiher". Nach diesem aufregenden Nachmittag hatten wir uns das auch redlich verdient. Alles in allem war es wieder mal eine gelungene Fahrt, die aufgrund der Besonderheit bestimmt noch länger im Gedächtnis bleiben wird. Und im nächsten Jahr fahren wir wieder die alt bekannte Strecke. Bestimmt!!

Malerfachbetrieb Stefan Lutterbach

Legen Sie alles in eine Hand

Tel.: 02421 278133
Mobil: 0177 5334935
s-lutterbach@googlemail.com
www.s-lutterbach.de

PFARRFEST in BIRKESDORF

PFINGSTEN 2013

SAMSTAG 18. Mai +

SONNTAG 19. Mai

Das Pfarrfest beginnt am Samstag mit der Festmesse.

Nach der Messfeier werden die Kanoniere der Altgardisten mit ihrer „ Alberta “ das Pfarrfest auf dem Schulhof der KGS durch Böllerschüsse eröffnen.
Das Tambourcorps “ Einigkeit “ sorgt für den passenden musikalischen Start.

Besuchen Sie mit Ihrer Familie unser Pfarrfest.

Kaffee- / Kuchenbüfett **Getränke- + Grillstände**
Tanzdarbietungen **Spielgeräte**
Luftballonwettbewerb **Tombola** **u.v.m.**

Bremsklötz Blasorchester Birkesdorf

Greifbagger Karussell

Sie sind herzlich eingeladen, mit uns das Pfingstfest zu feiern
und sogleich auch noch nachhaltig ***drei gute Projekte*** zu unterstützen.

Kommen Sie, bringen Sie “ Kind und Kegel “
mit und machen Sie Ihre Pfingsttage zu tollen Familien - Erlebnis - Tagen.

Ihr
Pfarrfestausschuß
i.A. Frank Aretz

Spendenkonto: Kath. Kirchengemeinde St. Joachim u. St. Peter Düren
Sparkasse Düren BLZ: 395 501 10 Konto-Nr.: 4930 1591
Verwendungszweck: “ Pfarrfest 2011 “
Die Spendenquittung werden wir Ihnen umgehend zuschicken.

*Ihre **Kuchenspende** zum*

Pfarrfest Pfingsten 2013

Liebe Pfarrangehörige, liebe Hobby - Bäcker !!!

In den vergangenen Jahren haben Sie, … ja, … genau Sie,
unsere Cafeteria mit Kuchenspenden unterstützt.

Auch in diesem Jahr möchten wir nicht auf Ihre leckeren Torten und Kuchen (selbst gebacken oder gekauft) verzichten und bitten daher wieder um Ihre Spende.

Im Eingangsbereich der Pfarrkirche werden wieder Listen zur Eintragung ausgelegt.

Beachten Sie bitte den Aushang im Schaukasten

Tragen Sie sich bitte ein, oder rufen Sie einfach an:

Tel.: 02421 – 70 21 91 Frank Aretz

Herzlichen Dank und vergelt's Gott

Ihr
Pfarrfestausschuß
i.A. Frank Aretz

ImmoTec
Immobilientechnik & Service
Gesellschaft mbH
Inh. Markus Kaiser

Sanitär- und Heizungstechnik
Meisterbetrieb
Service-Tel.-Nr. (0160) 90 25 30 42
Dorfstraße 60 • 52353 Düren
Tel. (0 24 21) 49 68 51

Einladung zum Jahresausflug

der kfd und Frauengemeinschaft am 20. Juni 2013

Um 9 Uhr ist Abfahrt ab Kirche Birkesdorf nach Heinsberg zur Modenschau inkl. Frühstück in der Heinsberger Strick GmbH Räde. Mittagessen im Gasthaus „Medaillon“.
Nachmittags Führung durch die Wallfahrtskirche Maria Himmelfahrt mit Kaffee und Kuchen zur Klus in einer ehem. Kirche. Rückfahrt mit dem Bus nach Hause

Preis: 28,00 € pro Person inkl. aller o.g .Leistungen

Kartenvorverkauf: 22.5.2013 von 15-16 h Altentagesstätte, Pfr.-Rody-Str.

Das Mittagsmenü wird bei der Anmeldung ausgesucht und vorbestellt.

Bereits bezahlte Karten können nicht zurück genommen werden.

Wer wirklich Muttertag feiern will,
muss wohl wortwörtlich mal über den gewohnten Tellerrand hinausgucken. Denn dass zum Beispiel die Teller immer gut gefüllt und danach auch wieder sauber abgewaschen und danach auch noch ordentlich weggeräumt werden: Das ist doch nicht wirklich mütterlich – das kann man(n) genauso gut. Beim echten Muttertag allerdings können Männer nicht mithalten – sondern höchstens Händchen halten – nämlich bei einer Geburt. Da geht es um Leben und Tod. Jede Geburt macht deutlich, was für die gesamte Schwangerschaft gilt: Niemals sonst sind Menschen so aufeinander angewiesen wie eine Frau und das Kind in ihrem Bauch. Dafür von Herzen: Dankeschön!

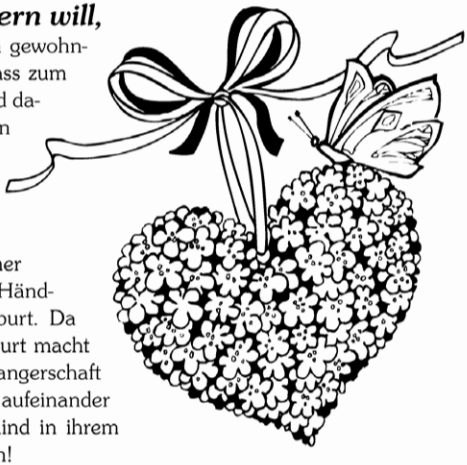

Hannot Gülden

HANNOT & GÜLDEN Seit 1797 H&G www.guelden.de

Bau- und Möbeltischlerei
Innenausbau - Beerdigungsinstitut

Effertzgasse 17
52353 Düren
www.guelden.de

Tel: 02421 - 81185
Fax 02421 - 81397
info@guelden.de

Zum Spielenachmittag

im Pfarrgarten kamen einige Kinder und Senioren

Viel Spaß hatten sie beim Hügel runterrollen sowie beim Spiel mit dem Schwungtuch

In regelmäßigen Abständen wollen wir uns dort treffen

Nächster Termin für Jung (bis zum 1. Schuljahr) und Alt:

Donnerstag, 23.05. von 15.30 Uhr bis 18 Uhr

spielen – erzählen – bewegen – Spaß haben mit kleinem Frühjahrsimbiss und Abschluss an der Grotte; anschließend haben Sie Gelegenheit, die Bücherei zu besuchen

Es freuen sich auf euch Eltern aus der GdG

Anmeldung mit Name, Alter und Adresse bitte an info@kirche-dueren-nord.de oder telefonisch unter 81265

KRISCHER MEISTERBETRIEB
• ELEKTROTECHNIK
• HEIZUNG
• SANITÄR
Rather Straße 30 - 32 · 52353 Düren · Tel.: 0 24 21 / 37 37 3
www.Krischer-Elektrotechnik.de

Passahfest in Derichsweiler

Was haben wir Christen denn mit dem Passahfest zu tun? Was ist eigentlich das „Lamm Gottes"? Warum

werden unsere Hostien nur aus Mehl und Wasser gebacken? All das ergründeten die diesjährigen Kommunionkinder aus Derichsweiler wieder beim Feiern des Passahfestes in der Alten Kirche. Da wurde ungesäuertes Brot gebacken, Kräuter geputzt und gezupft und Kerzen selbst dekoriert. Festliche Tischdecken wurden wunderschön bemalt, so dass am Ende des Nachmittages ein Zelebrieren der jüdischen Rituale möglich war. Die notwendigen Erklärungen und eine Überleitung zu unserem heutigen (christlichen) Gründonnerstag wurden an diesem Nachmittag herausgearbeitet. Vielen Dank an Angelika Müller und ihr Team. Seit vielen, vielen Jahren ermöglichen sie dieses Angebot.

Derichsweiler Messdiener

klappern für ihre Kasse

Traditionell waren Gründonnerstag unsere Messdiener mit Klappern und Sammelbüchse unterwegs und wünschten den Dorfbewohnern ein frohes Osterfest. Ganz nebenbei wurden dabei Spenden zur Anerkennung ihres Einsatzes am Altar gesammelt. Dabei kamen neben bunten Eiern und Süßigkeiten über 600,00 Euro für die Messdienerkasse zusammen. Jetzt wird gemeinsam überlegt, wohin der nächste Messdienerausflug gehen soll. Vielen Dank an Stephan Tönnes für die Organisation der Klapperaktion und „Dankeschön" den vielen Spendern in unserer Gemeinde! Wir sind stolz auf unsere tolle Truppe am Altar!

Endlich wieder

„Film der Jugend"

in Derichsweiler

Im März war es so weit: der erste Film der Jugend konnte nach 5-monatiger Pause wieder gezeigt werden. Das Jugendheim von St. Martin wurde zwischenzeitlich renoviert. Es brach an diesem Nachmittag quasi aus den Nähten, denn so viele Kinder kamen, um sich „Tim und Struppi und das Geheimnis des Einhorns" anzusehen. Lag es an der langen Pause oder an dem Renner, dass 20 Kinder parat standen? Das freut uns als Team und bestätigt uns im Fortführen dieses zweiwöchigen Angebots. Mittlerweile sind wir sechs ehrenamtlich tätige Mütter und Väter. Wer Interesse haben sollte, in unserem Team mitzuwirken, der melde sich doch bitte bei einem von uns. Am besten erwischen Sie uns am Tag des Films!

Am Mittwoch, 15.5.2013 wird um 16:00 Uhr „Merida - die Legende der Highlands" gezeigt.

Im April hat der Kirchenvorstand „neue Technik" angeschafft. Das Präsentieren des Films hat an Qualität enorm zugenommen. Vielen Dank für diese Investition.

Sachausschuss
Mission, Entwicklung, Frieden

Wir berichten regelmäßig über unsere Projekte und diverse Aktivitäten.
Diesmal informieren wir über ein Projekt des Ordens der Vincentiner in Amubri, Kanton Tala manca – Costa Rica.
Der Orden unterrichtet u. a. in einer Schule behinderte und nichtbehinderte Kinder und trägt so zur Bildung und Ausbildung der vornehmlich ärmeren Landbevölkerung bei zur Verbesserung der dortigen Lebensbedingungen.

Die Vincentiner müssen jetzt aufgrund behördlicher Auflagen in einer der Schulen in San Jose auf eigene Kosten (90.000 US$) einen Aufzug bauen oder den Betrieb der Schule beenden.
Diese aktuelle Baumaßnahme unterstützt das Kindermissionswerk in Aachen.
Spenden für das Projekt (mit Spendenbescheinigung) laufen unter
Kindermissionswerk, Aachen
Konto-Nr. 299 – BLZ 390 500 00 –
Sparkasse Aachen
Projekt-Nr. A 12 0215 001 – Costa Rica
Pfr. Schnabel kennt den Orden und die Schule durch seine Besuche und Kontakte und berichtet regelmäßig darüber.
Costa Rica ist ein landschaftlich schönes Land mit Bergen, Stränden und Korallenriffen. 40 % der Bevölkerung leben auf dem Lande mit Anbau von Bananen (Chiquita), Kaffee, Melonen etc. , 77 % der Bevölkerung sind röm.-kath. Landessprache ist spanisch und in weiten Teilen auch kreolisch.

Hermann-Josef Flesch

Hausfrauennachmittag

Der nächste Hausfrauennachmittag findet statt am Mittwoch, den 08. Mai 2013 um 15.00 Uhr im Pfarrheim.
Alle Frauen sind herzlich dazu eingeladen.

Schönes für Fenster und Raum
Raumausstatter-Meisterbetrieb
LOTHMANN
Martinusplatz 74
52355 Düren
Telefon 02421/64162
WWW.LOTHMANN-RAUMAUSSTATTER.DE
- Gardinenstudio
- Sonnenschutz
- Polsterwerkstätte
- Teppichböden
- Änderungsservice
- Gardinen Waschservice

Der PGR Derichsweiler informiert

Termine im Monat Mai 2013

07.5.	17.30 h	Maiandacht für Kinder
07.5.	18.00 h	Liturgie-Ausschuss-Sitzung
08.5.	20.00 h	Bibelgesprächskreis
12.5.	9.00 h	Wortgottesdienst
14.5.	17.30 h	Maiandacht
15.5.	16.00 h	Film der Jugend
16.5.	9.00 h	Frauengottesdienst
21.5.	17.30 h	Maiandacht
28.5.	17.30 h	Maiandacht

Im Frühlingsmonat Mai denken wir an Maria. Jesus stellt uns seine Mutter als unsere Mutter an die Seite. Denn er weiß, wir brauchen eine starke Begleitung auf dem Weg zu ihm.

St. Martinus Schützenbruderschaft

Derichsweiler

lädt zum traditionellen Königs- und Prinzenschießen.

An Fronleichnam, den 30. Mai 2013, richtet die St. Martinus Schützenbruderschaft Derichsweiler ihr diesjähriges Schießen um den Königs- und Prinzenvogel aus. Ab 15 Uhr werden die Pokale der ehemaligen Prinzen und Könige ausgeschossen. Im Anschluss geht es um die Ermittlung der neuen Majestäten und damit um die Nachfolge von König Reiner Müller, Prinz Philipp Pütz sowie Schülerprinz Marius Pütz.

Für das leibliche Wohl ist wie gewohnt bestens gesorgt. Neben Gegrilltem und kühlen Getränken gibt es in diesem Jahr auch wieder Kaffee und Kuchen.

Das dreitägige Schützenfest findet statt vom 22.-24.Juni 2013 und wird auf dem Martinusplatz gefeiert, wo auch wieder Schausteller ihre Fahrgeschäfte aufbauen werden.

Herzliche Einladung zum Mitfeiern an Alle

Bestattungen Birekoven
Seit 1923
Ausstellungsräume: Gürzenich, Rölsdorf, Derichsweiler
Mitglied im Bestatterverband NRW
Wir reichen Ihnen die Hand und bieten *Hilfe - Unterstützung - Beratung* in einer besonderen Lebenssituation. Tag & Nacht persönlich erreichbar.
Unverbindliche Vorsorgeberatung zu Lebzeiten.
Tel. 02421/96 15 60 · Fax 96 15 62 www.birekoven.de · info@birekoven.de
Büro & Privat: Dr.-Decker-Str. 28 · 52355 Düren-Gürzenich

Die Krankenkommunion

wird von den Kommunionhelfern gebracht am Samstag, 4. Mai 2013 zu den gewohnten Zeiten. Wer über den bisherigen Kreis hinaus die Krankenkommunion empfangen möchte, möge sich bitte im Pfarrbüro melden.

Die Bittprozession

...nach Konzendorf geht in diesem Jahr am **Dienstag, 7. Mai** um 18.00 Uhr ab Friefhof, anschließend ist hl. Messe in der Konzendorfer Kapelle

... durch die Felder startet am **Mittwoch, 8. Mai** um 7.30 Uhr ab Kirche Echtz, anschließend ist Wortgottesdienst in der Pfarrkirche und Kaffee der Frauengemeinschaft in der Altentagesstätte.

Maiandachten

werden freitags um 18 Uhr an folgenden Tagen gehalten: **3., 10., 17. und 24. Mai 2013**

Die Schützenbruderschaft

vom heiligen Erzengel Michael

ermittelt am Tage Christi Himmelfahrt ihre neuen Majestäten. Neben dem Schießen um Prinzen-und Königswürde werden auch noch andere Schießwettbewerbe ausgetragen. Die einzelnen Gruppen der Bruderschaft ermitteln ihre Sieger um die jeweiligen Ehrenplaketten.

Die Veranstaltung auf dem Josef Ebertz Platz beginnt am Donnerstag, 9. Mai 2913 um 11.30 Uhr.

Zu dieser Veranstaltung, bei der es neben gekühlten Getränken auch verschiedene Speisen wie Backfisch, Grillfleisch und Pommes frites und am Nachmittag auch Kaffee und Kuchen geben wird, sind alle herzlich eingeladen.

GLASEREI WASCHMANN
Willi Waschmann
Glasermeister
Telefon: 0 24 21 / 8 66 63
Telefax: 0 24 21 / 8 23 73
Steinbißstr. 7
52353 Düren-Echtz
Homepage: www.Glaserei-Waschmann.de
E-Mail: Glaserei-Waschmann@t-online.de

Messdienersammlung

Die Messdiener Hoven bedanken sich recht herzlich bei allen Spendern für das tolle Sammelergebnis von 825,50 Euro am Gründonnerstag.

Palmstraußbasteln

Seniorenkaffee in Hoven

Der nächste Seniorenkaffee ist am 16. Mai 2013 in der Zeit von 15- 17 Uhr im Jugendheim.

Neues aus dem Pfarrcafé

Am Dienstag den 7. Mai, laden wir Sie herzlich von 15.00-17.00 Uhr in unser Pfarrcafé ein. Bei Kaffee und Kuchen freuen wir uns auf ein paar schöne Stunden mit ihnen.

Wir freuen uns auf Ihren Besuch! Marita Henn, Angelika Hüsgen & Brigitte Reuvekamp

Maiandachten

regelmäßig jeden Freitag Abend

Im Marienmonat Mai werden wieder zu Ehren der Gottesmutter an jedem Freitag Abend um 19 Uhr Maiandachten in Mariaweiler stattfinden. Die Texte werden wieder speziell für diese Andachten konzipiert.

Im Mittelpunkt stehen diesmal Wechselgebete, gemeinsame Fürbitten, Meditationen, das Rosenkranzgebet und das gemeinsame Singen von Marien-Liedern. Herr Grobusch wird wie gewohnt unserem Gottesdienst eine besondere musikalische Note verleihen.

Sollten wir das Glück haben, dass das Wetter warm und trocken ist, werden wir vielleicht auch einmal eine Andacht am neu renovierten Marienkapellchen hinter der Kirche abhalten.

Die Andachtenreihe startet am 03. Mai 2013.

Wir laden Sie herzlich zu einer regelmäßigen Teilnahme ein!

Pfarrcafé on Tour

Am Montag den 8. Juli laden wir Sie zu einer Eifelpanoramafahrt ins malerische Moseltal ein. Wir starten um 8.30 Uhr an der Bushaltestelle Kloster-Apotheke. Mit einem Bus der Firma Siepen geht es dann nach Cochem an die Mosel. Dort haben wir einen Aufenthalt zum Bummeln und Mittagessen.

Am Nachmittag fahren wir dann zum Kaffeetrinken in den bekannten Kurort Bad Bertrich. Es besteht auch die Möglichkeit mit dem Schiff nach Bad Bertrich zu fahren, die Fahrt mit interessanter Schleusung dauert ca. 1 Stunde und kostet 13,00 € pro Person.

Die Rückkehr ist dann um ca. 19.30 Uhr.

Wir freuen uns auf einen schönen Tag mit Ihnen
Marita Henn, Angelika Hüsgen &
Brigitte Reuvekamp

Der Kostenbeitrag beträgt 18,- Euro und ist bei der Anmeldung zu entrichten.

Anmeldung ist am Dienstag 7. Mai von 14.30 - 17.00 Uhr und am 4. Juni von 14.30-17.00 Uhr im Pfarrjugendheim in Mariaweiler. Bei Fragen bitte an Marita Henn Tel. 83521 wenden.

Pfarrfest in Mariaweiler

Am 8. und 9. Juni 2013 feiern wir in Mariaweiler unser traditionell alle zwei Jahre stattfindendes Pfarrfest. In und rund um unser Pfarrheim bieten wir Ihnen ein vielfältiges Programm.

Was können Sie in diesem Jahr erwarten?

Unser Fest beginnt am Samstag, den 08.06.2013 um 17 Uhr mit einer heiligen Messe, die, wenn Petrus seine Sympathie zu unserem Verein ernst nimmt und das Wetter dementsprechend organisiert, unter freiem Himmel am Pfarrheim stattfindet.

Anschließend laden wir zu einem bunten Gemeindeabend ein. Wie bereits im vergangenen Jahr, werden wir wieder unser Spiel ohne Grenzen der Mariaweiler Ortsvereine durchführen, das beim letzten Mal ein großer Erfolg war. Warten wir ab, ob die Mellwieler Ströpp ihren Sieg wiederholen können. Bei diesem nicht ganz ernst gemeinten Wettstreit werden sich die antretenden Mannschaften wieder in Geschicklichkeitsaufgaben, Denksport oder Wissensfragen messen. Die Spiele werden so gestaltet, dass auch das Publikum auf seine Kosten kommt.

Eine neue Attraktion wird die Raritäten-Band sein. Hier haben sich erstmals einige Musiker zusammengeschlossen, die in früheren Jahren in Düren, aber auch überregional einem größeren Publikum bekannt waren. So wird nach fast 20 Jahren Bühnenabstinenz erstmals wieder Joachim Kuban auftreten. Er erlangte insbesondere durch seinen Sieg beim damals in der Rudi-Carrell-Show durchgeführten Talentwettbewerb überregionale Bekanntheit. Er wird u.a. unterstützt von Gerhard Brück, dem ehemaligen Frontmann der Mundartband Peffer & Salz und Markus Peter, dem Keycoarder der Miller's Band, die sich im Südwesten Deutschlands durchaus einer gewissen Beliebtheit erfreut. Es lohnt sich also, zu diesem einmaligen Live-Musik-Event nach Mariaweiler zu kommen.

Am Sonntag setzen wir unser Pfarrfest mit einem zünftigen Frühschoppen fort, der um 11 Uhr startet. Ab 12 Uhr wird bereits die Cafeteria geöffnet sein (wir freuen uns über Ihre Kuchenspenden, siehe separaten Text). Auch am Sonntag wird es (u.a. von unseren Kindergartenkindern) weitere Programmeinlagen geben.

Den gesamten Sonntag wird es rund um unser Pfarrheim ein vielfältiges Kinderprogramm mit Hüpfburg, Kinderschminken, Spiel und Spaß für den Nachwuchs geben. Das komplette Programm ist für die Kinder kostenfrei!

An beiden Tagen unseres Pfarrfestes werden Sie mit Kölsch und Pils vom Fass, allen gängigen Softgetränken, klassischen Grillspezialitäten und auch diesmal wieder mit italienischer Küche von unserer Trattoria Katholica verwöhnt.

Wir laden Sie sehr herzlich zu unserem Pfarrfest ein und freuen uns, wenn Sie uns durch Ihren Besuch unterstützen. Der Erlös des Festes wird vollständig für die Jungendarbeit und weitere caritative Aufgaben in unserer Pfarre verwandt.

Kuchenspende zum Pfarrfest

Für die Cafeteria am Sonntag, 09. Juni 2013 unseres Pfarrfestes bitten wir um Kuchenspenden. Wenn Sie einen Kuchen backen und zum Verkauf zur Verfügung stellen möchten, bitten wir Sie, bis spätestens zum 05.06.2013 sich bei Frau Lörken im Pfarramt zu melden.

Wir freuen uns auf Ihre Backkünste und sagen Ihnen vorab bereits herzlich Dankeschön!

Ostersammlung

der Merkener Messdiener und Pfarrbriefträger

Am Gründonnerstag trafen sich die Messdiener und Pfarrbriefträger von St. Peter, Merken zur traditionellen Ostersammlung. In kleinen Gruppen zogen die Jugendlichen durchs Dorf. Von den Merkener Bewohnern wurden sie herzlich empfangen und man bedankte sich mit Eiern, Süßigkeiten und Geldspenden für den Dienst, den sie das ganze Jahr über leisten.
Mittags traf man sich zum gemeinsamen Pizza-Essen im Jugendheim.

Insgesamt wurden 1. 648,95 Euro gespendet. Dafür sagen wir allen Spendern herzlichen Dank. So zeigt dies doch auch, dass die Dienste unserer Messdiener u. Pfarrbriefträger wichtig und wertvoll sind und von der Pfarrgemeinde geschätzt werden.

Mai-Andachten

Die Eröffnung der Mai-Andachten ist in Merken am Mittwoch, 01. Mai um 17:30 Uhr. Traditionell ist diese Feier an der Marien-Grotte im Park geplant. Nach der Andacht an der Grotte gehen wir in Prozession zur Kirche, wo der sakramentale Segen erteilt wird.

Die Kommunionkinder sind zu dieser Feier wieder in ihrer Festtagskleidung eingeladen.
Weitere Maiandachten werden gehalten am 15. und 22. Mai jeweils um 17:30 Uhr in der Pfarrkirche.
Zum Besuch der Maiandachten wird herzlich eingeladen.

Cafe BREMEN Bäckerei STOLZ
Frauenrather Strasse 10
52457 Aldenhoven
Tel.: 0 24 64 / 53 57
Birkesdorfer Strasse 25
52353 Düren - Hoven
Tel.: 0 24 21 / 81 441
www.cafebremen.de

Angebote des ökumenischen Netzwerks Kirche im Nationalpark Eifel 2013

Netzwerk Kirche im Nationalpark Eifel

Das ökumenische Netzwerk Kirche im Nationalpark Eifel bietet 2013 wieder spirituell begleitete Wanderungen auf dem Schöpfungspfad an. Die offenen Wanderungen finden bis Oktober an jedem dritten Sonntag im Monat statt: 19. Mai, 16. Juni, 21. Juli, 18. August, 15. September und 20. Oktober. Die Touren starten ab dem Wanderparkplatz Finkenauel in Hirschrott jeweils um 14.00 Uhr. Die Wanderung dauert etwa vier Stunden. Sie ist kostenfrei, um eine Spende wird jedoch gebeten. Eine Anmeldung ist nicht notwendig. Auf Anfrage sind Führungen für Gruppen auch zu anderen Terminen möglich.

Die diesjährige Sternwallfahrt zur Urfttalsperre findet zum Thema „Wege zum Wasser“ am Samstag, 22. Juni 2013 statt: auf verschiedenen Pilgerwegen mit unterschiedlichen Längen und Schwierigkeiten, mit dem Rad oder zu Fuß, für Menschen mit und ohne Behinderung. Alle Wege und Startpunkte finden Sie im Internet. Oder fordern Sie einen Flyer an (Tel. 0241/452-857). Zum Abschluss der Sternwallfahrt findet um 14.30 Uhr ein ökumenischer Gottesdienst an der Urftsee-Staumauer statt. Alle Pilgerinnen und Pilger und Ausflugsgäste sind herzlich eingeladen. Die Verpflegung für den Tag muss selbst organisiert werden. An der Staumauer gibt es ein Lokal, das Speisen und Getränke anbietet. Ein Bus-Rücktransfer zu den Ausgangsorten ist (kostenpflichtig) organisiert. Eine Anmeldung ist nicht erforderlich.

Kontakt: Norbert Wichard (Bischöfliches Generalvikariat Aachen),

Tel. 0241/452-463 – www.kirche-im-nationalpark.de

Kolpingsfamilie Düren 1853

Nachtwallfahrt

nach Heimbach

Samstag, den 11. Mai 2013

Motto „200 Jahre Adolph Kolping“ mit

Gottvertrauen

Begeisterung

Mut

Verantwortung

Treffpunkt: Parkplatz an der Kirche in Blens um 22.15 Uhr

Ankunft in Heimbach gegen 24.00 Uhr zur

Mitternachtsmesse

2.00 Uhr ab Heimbach zurück nach Blens

DAS FACHGESCHÄFT MEINES VERTRAUENS!

Fleischerei - Partyservice

heiße Theke und Mittagstisch

Hermann Stachelscheid

Fleischermeister Qualität und Frische zum fairen Preis !

Ihr Partyservice für jeden Anlass ! Wir beraten Sie gern !

Zollhausstrasse 90 Tel. 81863 Infos:www.fleischerei-stachelscheid.de

Herausgeber

Gemeinschaft der Gemeinden Düren-Nord
Pfarrer-Rody-Str. 7
52353 Düren-Birkesdorf

www.kirche-dueren-nord.de

Das Pfarrbriefteam

Pfarrer Norbert Glasmacher,
Britta Breuer, Petra Tönnes

Anschrift

Pfarrbüro Birkesdorf
Pfr.-Rody-Str. 7 | 52353 Düren-Birkesdorf
Telefon 02421 - 959 61 92
E-Mail pfarrbrief@kirche-dueren-nord.de

Der Pfarrbrief der Gemeinschaft der Gemeinden Düren-Nord erscheint monatlich.
Er wird (auf Bestellung) in den Pfarrgemeinden der GdG Düren-Nord ausgetragen und liegt in den Kirchen und Geschäften der einzelnen Orte aus.

Spenden zur Deckung der Kosten werden dankbar entgegen genommen:
Kirchengemeinde St.Joachim und St. Peter
Konto-Nr. 49303183
bei der Sparkassen Düren (BLZ 395 501 10)

Liebe Leser,
Wir freuen uns sehr, wenn Sie uns Artikel zur Veröffentlichung im Pfarrbrief schicken. Senden Sie uns einfach den Rohtext, der als Formatierung lediglich Absatzmarken enthält. Falls zu dem Artikel Bilder gehören – was wir sehr begrüßen – fügen Sie diese bitte nicht in den Text ein, sondern belassen Sie sie als separate Dateien.
Die Redaktion behält sich vor, eingesandtes Material zu überarbeiten bzw. zu kürzen.
Vielen Dank für Ihre Unterstützung.
Ihr Pfarrbriefteam

Redaktionsschluss für die Ausgabe
... Juni ist am 8. Mai 2013
... Juli ist am 9.6.2013
... August ist am 7.7.2013

Produktion mit freundlicher Unterstützung:

SCHLOEMER GRUPPE

Fritz-Erler-Str. 40 | 52349 Düren
Tel. 02421 948888 | info@schloemer.de | www.schloemer.de

grün gedruckt.de®
eine marke der schloemer-gruppe

wir produzieren mit FSC-zertifizierten Papieren, mineralölfreien Ökofarben, chemiefrei hergestellten Druckplatten und mit Ökostrom aus Wasserkraft.

Pastoralpersonal

Norbert Glasmacher, Pfarrer
Pfarrer-Rody-Str. 9 | ☎ 02421 / 81265
norbert.glasmacher@kirche-dueren-nord.de

Willi Lennarz, Krankenhausseelsorger
☎ 02421 / 8057040
wlennarz.smh-dn@ct-west.de

Manfred Kappertz, Diakon
Pfarrer-Rody-Str. 7 | ☎ 02421 / 920814
manfred.kappertz@kirche-dueren-nord.de

Joachim Krampe, Diakon
Echtz, Schwalbenweg 13 | ☎ 02421 / 83231
joachim.krampe@kirche-dueren-nord.de

Maria Buttermann, Pastoralreferentin
Joachimstr. 9 | ☎ 02421 / 44615
maria.buttermann@kirche-dueren-nord.de

Schw. Christa Maria Plum SPSF, Gemeindereferentin
Joachimstr. 9 | ☎ 02421 /223243 | Fax 02421 /223245
gemeindereferentin@kirche-dueren-nord.de

Friedhelm Winkels, Gemeindereferent
Merken, Peterstr. 37 | ☎ 02421 / 81920
friedhelm.winkels@kirche-dueren-nord.de

Georg Pfeiffer, Pastoralassistent
Joachimstr. 9 | ☎ 02421 / 44615
georg.pfeiffer@kirche-dueren-nord.de

Organisten

Peter Eich | 02421 / 880432
Frank Grobusch | ☎ 02421 / 6930417

Küster/innen

Arnoldsweiler:	**Schw. Theresia Margareta**
Birkesdorf und Derichsweiler	**Ilse Conen**
Düren-Nord:	**Marieluise Rütters**
Echtz:	**Karin Jablonske**
Hoven:	**Elke Hönnemann**
Mariaweiler:	**Agathe Küppers**
Merken:	**Maria Barthel**

Geschäftsführer/Koordinator: Norbert Eßer

Birkesdorf, Pfarrer-Rody-Str. 7 | Düren-Birkesdorf
☎ 02421/38412
norbert.esser@kirche-dueren-nord.de

Verwaltungsmitarbeiterin Inge Krumbach

Birkesdorf, Pfarrer-Rody-Str. 7 | ☎ 02421/84659
inge.krumbach@kirche-dueren-nord.de

Büro der GdG, Britta Breuer

Pfr. Rody-Str. 7, ☎ 02421/959 61 92 | Fax: 2063378
britta.breuer@kirche-dueren-nord.de

Zentralbüro Birkesdorf,

Sabine Rütters, Marita Claßen, Petra Tönnes
Pfr.Rody-Str. 7, ☎ 02421/81265 | Fax: 02421/2063378
pfarrbuero@kirche-dueren-nord.de
Öffnungszeiten: Mo u. Mi 14.30 - 16.30 Uhr
Di, Do und Fr 9.30 - 11.30 Uhr

Pfarrbüro Derichsweiler, Petra Tönnes

Martinusstr. 7, ☎ 02421/61256 | Fax: 02421/406165
derichsweiler@kirche-dueren-nord.de
Bürozeiten: Di 8.30 - 12.00 Uhr

Pfarrbüro Echtz, Karin Lörken

Steinbißstr. 15, ☎ 02421/81197 | Fax: 02421/889524
echtz@kirche-dueren-nord.de
Bürozeiten: Mi 09.00 - 12.00 Uhr
Achtung: 6.3.2013 bleibt das Büro geschlossen.

Pfarrbüro Mariaweiler, Karin Lörken

Klostergasse 7, ☎ 02421/87904 | Fax: 02421/981412
mariaweiler@kirche-dueren-nord.de
Bürozeiten: Mi 14.00 - 17.00 Uhr
Achtung: 6.3.2012 bleibt das Büro geschlossen

Pfarrbüro Merken, Marita Claßen

Peterstr. 37, ☎ 02421/81920 | Fax: 02421/81924
merken@kirche-dueren-nord.de
Bürozeiten: Di 08.30-12.00 Uhr